FANTASTİK
DÖRTLÜ
SAYI : 7
600 TL
(KDV DAHİL)

GALERİ ALFA

(YARISMA RESİMLERİ)

KATILIM NO:18

TOLGA KONAÇ
DENIZ ABDAL MAH. VELED
ÇELEBİ SK. 29/23 FINDIKZADE-İST.

40¢
209
AUG
02462
MARVEL® COMICS GROUP
THE WORLD'S GREATEST COMIC MAGAZINE!
©1979 MARVEL COMICS GROUP
FANTASTIC FOUR®
REED! THOSE TENTACLES--
--THEY'RE TEARIN' US APART!
TRAPPED
SARGASSO OF SPACE!
INTRODUCING: HERBIE THE ROBOT!
ALFA Yayınları

Parlak bir fen adamı... En iyi arkadaşı, aşık olduğu kadın ve onun ateşli, öfkeli küçük kardeşi!.. Dördü birlikte, uzayın bilinmeyen güçlerine karşı koydular ve kozmik ışınların etkisinde kalarak, insandan ayrı bir şeye dönüştüler!.. **BAY FANTASTİK... YARATIK... GÖRÜNMEZ KIZ** ve **ATEŞ ADAMI!.. İŞTE FANTASTİK DÖRTLÜ! ARTIK BÜTÜN KÖTÜLER KORKSUN!...**

MARV WOLFMAN *SCRIPT / EDITOR* | JOHN BYRNE & JOE SINNOTT *ILLUSTRATORS* | TOM ORZECHOWSKI *letterer* | GLYNIS WEIN *colorist* | JIM SHOOTER *CONSULTANT*

Fantastic Four No.209 Copyright © 1979 by MARVEL COMICS GROUP, Marvel Entertainment Grou Inc. Copyright © 1988. Bu dizinin Türkiye'de ve Türkçe konuşulan ülkelerde kitap ve dergi olarak yayın hakkı Alfa Yayıncılık Ltd. Şti'ne verilmiştir.

LANET OLASI SKRULL FİLOSU BEYNİMİZİ DAĞITMAK İÇİN BEKLERKEN, SİZ O KÂĞIT BEBEKLE OYNUYORSUNUZ!
SAKİN OL, BEN... AYLARDIR BU DİZAYN ÜZERİNDE ÇALIŞIYORUM. ÇİZGİ FİLM ŞOVU YAPANLAR JOHNNY'NİN YERİNE BİR ŞEY ARARLARKEN AKLIMA GELDİ BU!
KONTRATLARIN İMZALANACAĞI GÜN KENT DIŞINDAYDIM DA...
AH, HA! BÜYÜK FD ÇİZGİ FİLM ŞOVUNDAKİ ANLAŞMAZLIK AYDINLANDI SONUNDA!
KOMPİTÜR KAYITLARINA İHTİYAÇ DUYDUĞUM BİNLERCE OLAY OLDU AMA, BAXTER BİNASINA ULAŞAMADIM!
HERBIE İLE TANIŞIN!
İNSANOİD DENEY ROBOTU B TİPİ... ELEKTRONİK...
BEN NE DERSE DESİN, ÇOK TATLI!
TATLIYMIŞ KI! LAHIMA ANLAT!
BURADA BİZE GEREKMEYEN TEK ŞEY, TATLILIK! YETTİ ARTIK!
SÖYLESENE, UZUN... O ÇİZGİ FİLM MAYMUNU GİBİ BANA YANIT VERECEK Mİ, BU DA?
SANA SÖYLEDİM YA BEN. HERBIE BİR ANALOG KOMPİTÜRDÜR. ESPRİ ANLAYIŞI OLAN BİR ROBOT YAPMADIM Kİ...
HERBIE, OMEGA YILDIZ SİSTEMİNE BİR ROTA ÇİZ. KUADRANTI 21, ALFA GEZEGENİ B-3 KUZEYDE!
VEKTÖRLER A-6 SUB-IŞIK HIZI 204.000 KM., UZAKLIK 243.183, HIZ MESAFESİ 3.974.291...
SUB-IŞIK VEKTÖRÜ, DELTA-PRAYM.
KANITLANDI MI BEN? BU HESABI BENİM YAPMAM, SAATLER SÜRERDİ...!
CANLI HAFIZA KOMPİTÜRLERİ BİLİM DALIMIZIN SİZE YARDIMCI OLDUĞUNA SEVİNDİM, BAY RICHARDS!
MASTER KOMPİTÜRÜMÜZE SÜREKLİ BAĞLANTI SANA OLAN TAKDİRİMİZİN İFADESİDİR.
SİZİN YARDIMINIZLA BAŞARDIM BUNU, BAY XAR...!

TAMAM, TAMAM. BU TINGIRDAYAN TENEKEYE DAYANABİLİRİM... AMA SUSARSA TABİİ...!
ANLADIN MI?
KAYDA ALINDI, EFENDİM...
BU İŞ BİTTİĞİNE GÖRE, DURUMU GÖZDEN GEÇİREBİLİRİZ. SFENKS, YOKETMEK ÜZERE DÜNYAYA SALDIRIYOR!
YONA GÜCÜMÜZÜN YETMEYECEĞİ ORTADA. ONDAN DAHA BÜYÜK BİR GÜCE İHTİYACIMIZ VAR!
BU PAS YIĞINI MI BİZİ UZAYDAN GEÇİRİP, BÜYÜK G'YE ULAŞTIRACAK?
ÜSTELİK TEK İPUCU DA, GALAKTUS'UN GİTTİĞİ...
O YAŞIYOR, BEN... UZAYIN DERİNLİKLERİNDE...
CHUK
EMİN MİSİN?
YIPPES!
FOOM!
NE OLDU?
BİRİSİ KULAĞIMA FISILDADI. BUNU SEN Mİ YAPTIN? SAKIN BİR DAHA SIRADAN ÇIKMA, YOKSA...
YPHVPVPVPVP!
BU UZAY TUZAĞINI ASLA UNUTMAYACAĞIM!
NE? BENİMLE ALAY, HA?
UHH, BU YANIT ÜNİTESİNDE BİR ARIZA OLMALI...!

BU BİR EĞLENCE GEZİSİ DEĞİL, JOHNNY! DURUM CİDDİ!
BEN SUE VE BANA SKRULLA'RIN METABOLİK AYGITI ÇARPTI!
GALAKTUS'U BULMAK İÇİN, ÜÇ GÜNÜMÜZ VAR. YOKSA SFENKS...
SANIRIM YAYILMASI ÖNLENEBİLİR. AMA KOLAY DEĞİL!
B-BİLMİYORDUM, REED! S-SÖYLEMEDİNİZ Kİ...
XANDAR İÇİN ENDİŞELENMEYİN! ŞAMPİYONLAR ONU SAVUNACAK GÜÇTEDİR...
NOVA HAKLI. GÜÇ EVİ VE ENERJİYİ EMEN GÜCÜ NE OLACAK, BABACIĞIM? KOMET İLE ŞİMŞEK GÜCÜ, HATTA KORKUNÇ BİR GÜCE SAHİP OLAN ELMAS KAFA DA VAR... YETMEZ Mİ?
TAMAM, OĞLUM... İYİ...
LÜTFEN NOVA PRIME GEMİSİNİ ALIN! EN HIZLI GEMİDİR, O! ÜSTELİK ROBOTUNUZLA DA UYUM SAĞLAR!
ARTIK GİDİN, YÜCE TARGOT SİZİNLE OLSUN!
SİZLERE İYİ ŞANSLAR!
ŞUNLARA BAKIN! ÖLME RİSKLERİNİ UNUTUP, BİZİ DÜŞÜNÜYORLAR HALA!
EE, ONLARA BOŞUNA MI FD DİYORLAR, HA?
MİLLERCE UZUNLUKTAKİ KOCA UZAY GEMİSİNİN İÇİNDEKİ DÖRT YOLCU, SESSİZDİ. AMA SONRA...
DİKKAT! 8.31 DAKİKA SONRA, BİRİNCİ FAZA GİRECEĞİZ! HAZIRLANIN...
TANRIM! BU TENEKE, EMİRLER YAĞDIRMAĞA BAŞLADI BİLE!

AYNI ANDA, SKRULLAR'IN KUMANDA GEMİSİNDE...
SİZİ APTAL KUM BÖCEKLERİ! GEMİMİZ BİR XANDAR GEMİSİNCE TEHDİT EDİLİYOR DA NE DEMEK?
DELİ MİSİNİZ SİZ?
TARAYICILARIMIZ DA BUNU DOĞRULUYOR, İMPARATOR DORREK! PRIME THORAN BİZE SALDIRIYOR! GARİP BİR GÜCÜ VAR!
YETER! BU SAÇMALIKLARI DUYMAK İSTEMİYORUM ARTIK!
EFENDİM.. BİR UZAY HABERİ..
NE? YİNE Mİ SAÇMALIYORSUN?
SENİ GEBERTMEDEN, DEFOL BURADAN!
HMM! KOCA FİLONUN BİR GEMİ TARAFIN YOK EDİLMESİ, OLANAKSIZ!
AMA YA DOĞRUYSA? O ZAMAN TEHLİKEDEYİM DEMEKTİR!
XALKAR! GEMİYİ ÜLKEMİZE ÇEVİRİN! HEMEN!
ACCKK!
HAYIR, KOCACIĞIM! KORKAKLIĞINLA DÜNYAMIZA DA YÜZ KARASI OLMANA İZİN VEREMEM!
WHOMP!
İMPARATORİÇE! NE YAPTINIZ?
SKRULL IRKINDAN BİR HAİNİ GEBERTTİM!

ŞU ANDAN İTİBAREN, BENİM EMİRLERİME UYACAKSINIZ! O ÖDLEK KURBAĞA ÖLDÜ AR-TIK!
EMRİNİZDEYİZ, İMPARATORİÇE R'KILL !..
XANDAR'DAN UZAKLAŞIN! BEN DE YARDIM İSTEYECE-ĞİM...
SONRA XANDAR'A YİNE SALDIRIP, ONU YOK EDE-CEĞİZ!
BU ARADA...
KOMET! SEN DE GÖRDÜN MÜ?
ANLAYAMIYO-RUM... SANKİ GE-Rİ ÇEKİLİYOR-LAR...
EVET AMA BU HO-ŞUMA GİTMEDİ! XAN-DAR'A DÖNÜYORUZ!
NE OLDU, NOVA? CANIN SIKKIN Gİ-Bİ...
SKRULLAR YÖRÜN-GEDEN ÇIKTILAR. XANDAR'DAN UZAK-LAŞIYORLAR!
BELKİ DE ELMAS KA-FA'DAN KAÇTILAR..!
ONLARI FASULYE TANELERİNE BÖLE-CEKTİM DE..!
BU HİÇ TEKİN DEĞİL!
SANIRIM, SON BİR SALDIRI İÇİN ÇE-KİLDİLER..!

AMA BİZ DE ŞİMDİLİK XANDAR'DAN AYRILIP, UZAY ŞOKUNA HAZIRLANAN BİZİM TAKIMIN YANINA DÖNELİM...
2.6 SANİYE SONRA... HAZIRLANIN!
URP! SANIRIM MİDEM, DİZLERİMİ YUTUVERDİ!
BU YOLCULUK GEREKLİ MİYDİ?
BU GEÇİDİ AŞINCA, RAHATLAYACAKSIN!
BENİM ÖĞLE YEMEĞİ DE YATTI ANLAŞILAN...
ÇABUK BANA BİR NAYLON TORBA VERİN!
HEY! RAHATLADIM SANKİ... SÖYLE BAKALIM, TOZ OLDUĞUNU GÖRDÜKTEN SONRA, BÜYÜK G'Yİ NASIL BULACAĞIZ, UZUN?
GALAKTUS HALÂ YAŞIYOR, BEN! ONU BULACAĞIZ!
SANA VERDİĞİM KOORDİNATLARDA KİLİTLEN, HERBIE!
KAYDEDİLDİ ROTA BELİRLENDİ!
KOCA GEMİ UZAY BOŞLUĞUNDA HIZ KAZANIP İLERLERKEN...
SENDE BİR GARİPLİK VAR JOHNNY... ABLANIN GÖZÜNDEN KAÇMAZ. KONUŞMAK İSTER MİSİN?
BİLEMİYORUM... KENDİMİ BİR HİÇ HİSSEDİYORUM!
SEN, REED VE BEN. HEPİNİZİN FD'DEN ÖNCE BİR YAŞAMINIZ OLMUŞ. AMA YA BEN, ABLA?
GÜÇLERİM DE OLMASA, BİR HİÇİM SANKİ... HI?
FD OLMASA, JOHNNY STORM KİM Kİ? BUNU BİLEMİYORUM!
BİR DÜNYANIN KURTARILMASI GEREK... KENDİ YAŞAMI TEHLİKEDE OLABİLİR. AMA SUE'Yİ ŞU ANDA KARDEŞİNİN SORUNLARI İLGİLENDİRİYORDU...

BU ARADA...
HAFTALARDIR ALICIA'YI GÖREMİYORUM. ÇOK ÖZLEDİM!
YALNIZCA O İĞRENÇ BİR CANAVAR OLDUĞUMU UNUTTURUYOR BANA...
NE ZAMAN AYNAYA BAKSAM, KENDİMDEN BEN BİLE KORKUYORUM!
HELE KARŞIMDAKİ'NİN DOĞDUĞUM YÖZ OLMADIĞINI...
...BİLMEM? NEYSE, ESKİSİ GİBİ YALINMIYORUM. TUĞLA GİBİ BİR GÖVDEYE ALIŞTIM...
AMA BUNDAN HOŞLANMIYORUM! LANET OLSUN!
WOK!
SENİ GİDİ PORTAKAL GÖVDELİ! DUVARI DELEBİLİRDİN...!
HADİ, KIPIRDA! REED'İN ACILSIN YALINI DUYMADIN MI?
FOOM!
NE ZAMAN AYAĞI SIKIŞSA, ALARMI ÇALIVERİR BU DA!
BUNUN UYARILARININ HİÇ BİR ANLAMI YOK BENCE...!
ARTIK BURAYA GELSEN, İYİ OLUR. EKRANA BAKIN!
YÜCE HANNAH! SANKİ BURASI UZAYIN EKSPRES YOLU...!
MİLYONLARCA GEMİ VAR VE KIPIRDAMIYORLAR!
SKRULLAR'IN HEP SÖZÜNÜ ETTİKLERİ KARGAŞA, BU OLMALI SANIRIM!

SAŞILACAK ŞEY! HER DİZAYNDA UZAY GEMİSİ VAR...
BURASI GEMİ MEZARLIĞI...
YANİ GALAKTİKA DA BURAYA ÖLMEGE Mİ GELDİ?
DİKKAT! TAM ALTIMIZDAKİ BOŞLUKTA İNSAN YAŞAMINA ELVERİŞLİ OKSİJEN VE NİTROJEN VAR...
ALICILAR, YAŞAMIN VAR OLDUĞUNU GÖSTERİYOR!
ŞAKA MI BU? OLAMAZ BÖYLE BİR ŞEY...!
BEN ŞAKA YAPMAM! ESPRİ İÇİN PROGRAMLANMADIM...!
BİR SÜRE SONRA, KOMPİTÜR BİLGİLERİNİ KONTROL EDİNCE...
DOĞRUYMUŞ! UZAYDA HAVA VARMIŞ...
KİMBİLİR REED? BELKİ DE BİRİSİ YARATMIŞTIR BUNU. TIPKI AYDAKİ NÖBETÇİ GİBİ...
AMA KENDİMİ ÖZGÜR HİSSETTİM. ALEVLEN!
MAJESTELERİ, FARLARINI BURAYA DOĞRU TUTAR MI ACABA? BİR UZAY YARATIĞI GELİYOR DA...
YILANA BENZİYOR, BENCE... BİR BAKAYIM...
TAM OLARAK NE OLDUĞUNU ANLAYAMADIM AMA, YARALI GİBİ...
İNSANA DA BENZEMİYOR... HUMANOİD DE DEĞİL! BÖYLESİNİ HİÇ GÖRMEMİŞTİM!
TRANSLATION FROM SOL 102.
SAKIN YAKLAŞMAYIN! GROGGAR SİZİ OLDUĞUNUZ YERDE SİLEBİLİR!
SEN BURNUNU BİLE SİLEMEZSİN! TABİİ BURNUN OLSAYDI...
YERİNDEN BİLE KIPIRDAYAMAZSIN!

MERAK ETME CANINI YAKMA-YIZ! AMA KİM-SİN? NİYE BU-RADASIN?
ANKARA'YA SUÇ-LU TAŞIYORDUM... SALDIRIP KAÇTI-LAR...
DURDU-RULMALILAR! TEHLİKELİLER!
AMA SANA YARDIM GE-REK!
ÇOK GEÇ! SİZ KROGG VE Dİ-GERLERİNİ DUR...
ŞUNA BAK! BOZULDU BİRDEN!
GİTMELİYİZ BİZ DE... GÖRE-VİMİZ...
GİTTİ... ÖLDÜ YA-Nİ!
GÖREVİ ASKIYA AL, BAYIM... BU BİR UZAY PO-LİSİYDİ VE SUÇLULAR ONU KAZIKLAMIŞ!
BEDELİNİ Ö-DEMELİLER!
EMİNİM, SEN DE AYNI ŞEYİ SÖYLER-DİN, UZUN... TA-Bİİ O İNSAN OL-SAYDI...
ZAMANIMIZ YOK Kİ, BEN!
AMA, TAM O ANDA...
SNIK!
NE? UYARI SİS-TEMİNE Mİ BASTIM?
DUVARDAN SİLAHLAR ÇI-KIYOR, SUSIE!
ARKANA BAK, BEN!
GÜÇ ALANIM TUTTU! DAYANABİLDİĞİM SÜ-RECE, GÜVENDEYİZ!
AMA SKRULL IŞINININ ETKİSİ BAŞLARSA, UZUN SÜRE DAYANAMAM!
BUNA GE-REK YOK. YAL-NIZCA BİRAZ KALDIR...

TAMAM...ÇOK İYİ GİDİYOR SUSIE! SİPERİN İÇİNDEN YUMRUKLARIMI UZATABİLİYORUM!
SKRUNK!!
SİLAH SİSTEMLERİNDEN BİRİNE ULAŞTIM!
SOSYAL GÜVENLİKTE BULUNAN BİRİ İÇİN FENA SAYILMAZ!
HALÂ ZAMAN KAZANAMADIK, BEN! GALAKTUS'U BULMALIYIZ..!
O ZAMA GİT DE BUL, YÜCE ADAM! BEN, BU BÖCEKLERİ EZECEĞİM!
BENİ ANLA, UZUN! ONLARI EZMEDEN BİR YERE GİTMEM!
GROGAR'A BORÇLUYUM! ÖDEMELİYİM!
ÇOK İSTİYORSAN, HEMEN BİTİRELİM ŞU İŞİNİ!
JOHNNY...GÖZLERİ BAĞLANTISIZ OLAN BİR TEK SEN VARSIN! HEMEN GİT VE ÇABUK DÖN.
TAMAM, YÜCE ÖNDER ANLADIM...
VE SAKIN KAHRAMANCILIK OYNAMA...!

AMA BUNDAN DA HOŞLANIMA-DIM!
BU DA BENİM SORUNUM... HALÂ ÇOCUK MUAMELESİ GÖRÜYORUM.
AMA BEN NASIL...
AKKKK!
WAKK!
REED! DİKKAT!
YÜCE HANNAH! UÇAN BÖCEKLER FİLOSU SALDIRIYOR!
DİKKATLİ OLUN! GÜCÜMÜZ EKSİK!
BİR ŞEY DİYEYİM Mİ, UZUN? YAŞLI KADINLAR GİBİ KONUŞTUN!
GÜCÜMÜN YARISIYLA BİLE BU VIZILTILARI EZEBİLİRİM BEN...
...ÜSTELİK TE SPRAY BİLE PÜSKÜRTMEDEN!
WHAMM!

ENDİŞEM SENİN YETENEKLERİN KONUSUNDA DEĞİL, BEN...
DÜNYA... SFENKS GİDEREK YAKLAŞIYOR DÜNYAYA VE...
...ULAŞTIĞINDA NE YAPACAĞI DA BELLİ DEĞİL!
SENİN İÇİN ÖNEMSİZ OLABİLİR AMA DÜNYA'YA GEREKLİYİZ!
GÜÇSÜZ VE ACILI REED RİCHARDS, SALDIRAN YABANCI GÜCÜN ÇEVRESİNDE DOLANDI...
FOOSH
AZ ÖNCE SİZ NE DEMİŞTİNİZ, BAYIM?
SANIRIM, "TESLİM OLUYORUM" DEMEDİNİZ...!
ARTIK SİLAHIN YOK, BÖCEK!
ÖNDERİMİ RAHAT BIRAK!
YARARI YOK REED! SİPERİMİ AŞIYORLAR!
DURDURAMIYORUZ ONLARI...!
BİLİYORUM, SUE... JOHNNY'NİN ALEVLERİ BİLE DURDURAMIYOR. DUR!
HAYIR! ÇOK APTALIM!
BİZİ YAVAŞLATMAĞA ÇALIŞIYORLAR! EKRANA BAKIN!

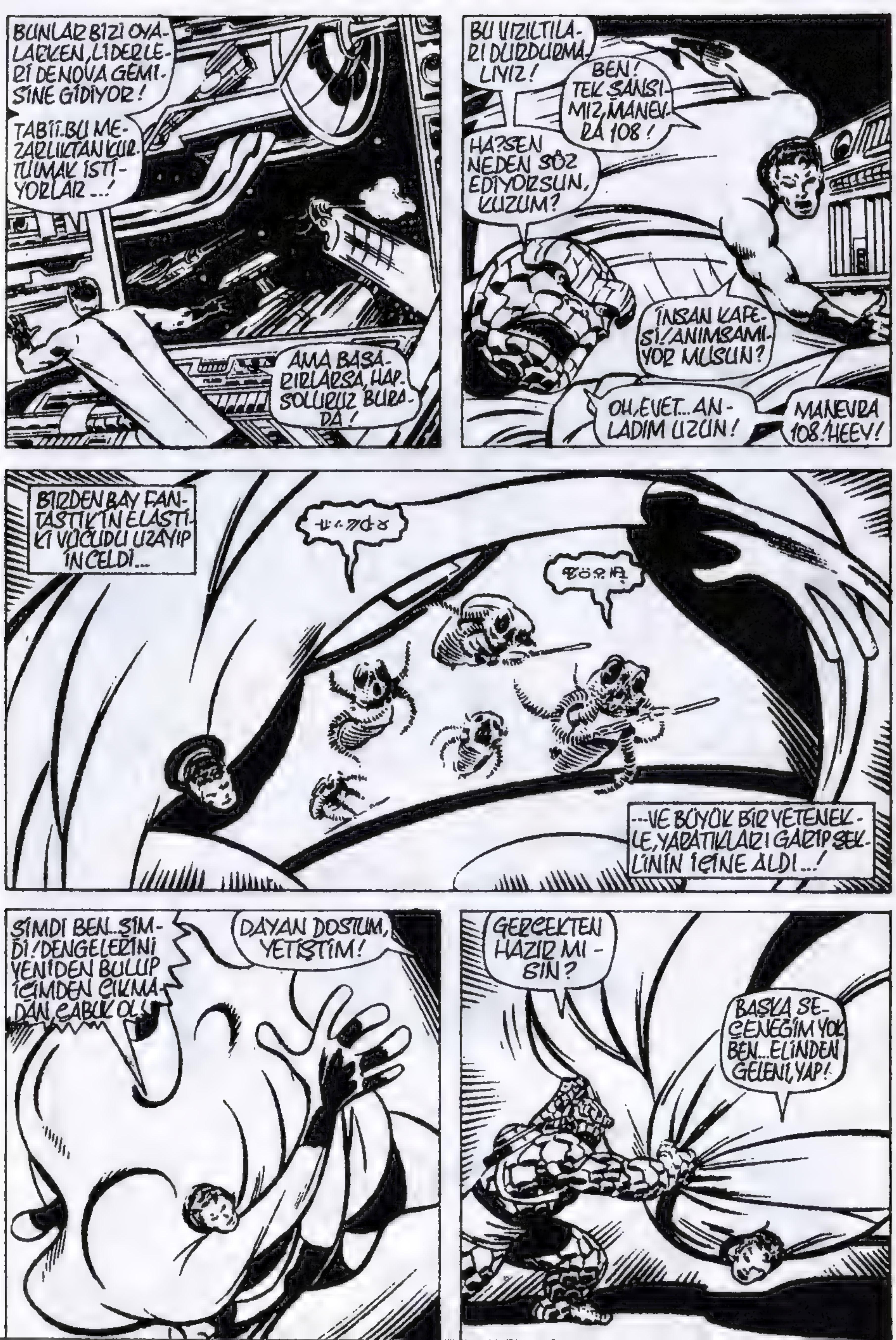
BUNLAR BİZİ OYALARKEN, LİDERLERİ DE NOVA GEMİSİNE GİDİYOR!
TABİİ.BU MEZARLIKTAN KURTULMAK İSTİYORLAR...!
AMA BAŞARIRLARSA, HAPSOLURUZ BURADA!
BU VIZILTILARI DURDURMALIYIZ!
BEN! TEK ŞANSIMIZ, MANEVRA 108!
HA?SEN NEDEN SÖZ EDİYORSUN, KUZUM?
İNSAN KAFESİ! ANIMSAMIYOR MUSUN?
OH, EVET... ANLADIM UZUN!
MANEVRA 108! HEEY!
BİRDEN BAY FANTASTİK'İN ELASTİKİ VÜCUDU UZAYIP İNCELDİ...
...VE BÜYÜK BİR YETENEKLE, YARATIKLARI GARİP ŞEKLİNİN İÇİNE ALDI...!
ŞİMDİ BEN..ŞİMDİ! DENGELERİNİ YENİDEN BULUP İÇİMDEN ÇIKMADAN ÇABUK OL!
DAYAN DOSTUM, YETİŞTİM!
GERÇEKTEN HAZIR MISIN?
BAŞKA SEÇENEĞİM YOK BEN...ELİNDEN GELENİ YAP!

BUNU SEN ISTEDIN... AL ISTE!
WHAMM!
BASARDIN, BAYILDILAR! ÜSTELIK BEN DE DARBEYE DAYANABILDIM!
ŞIMDİ ÇABUK O.! HAVA DELIGINE ULASMALIYIZ!
NEDEN, ELASTIKI BEY?
SENİN KENDİNE AIT BIR ÇEKICIN VAR YA...
...SANA EN YAKIN HAVA DELIGINI ANINDA AÇAR!
SOKKO!
ÇOK MU GEÇ KALDIM? YARATIK NOVA GEMISINE GIRMIŞ BILE! KAPIYI KAPATIYOR!
BU TIP UZAYIP GEVŞEMEK ÇOK ACI VERIYOR, AMA BUNLARI DÜŞÜNEMEM ŞIMDI!
DÜNYANIN YAZGISI, BENIM GEMIYE YETIŞMEME BAĞLI..!

REED BAŞARDI!
ÇABUK JOHNNY! BİZE İHTİYACI OLACAK!
BİLİYORUM. AMA İÇERİ NASIL GİRECEĞİZ?
YAKARAK BİLE YOLUMU AÇAMIYORUM!
TELAŞLANMA JOHNNY... İYİYİM BEN!
REED? NE OLDU? YARATIK NEREDE?
ŞUNA BAKIN! ÖBÜRÜ GİBİ, BOZULMUŞ...!
ÖLDÜ, BEN! BİR ŞEY ÖLDÜRDÜ ONU!
ÖLDÜ MÜ? BURADA HİÇ BİR ŞEY YOK Kİ!
TENEKE! SEN YAPTIN!
HERBIE?
ÖLÜMSÜZ! BEN YAŞAMI SÜRDÜRMEYE PROGRAMLANDIM...!
YANITLANMASI GEREKEN SORULAR OLMASINA KARŞIN, BİZİMKİLER YARATIĞIN UZAY GEMİSİNE DÖNDÜLER.
TAMAM, BÖCEKLERİ KUTUYA YERLEŞTİRDİM. ŞİMDİ?
BU GEMİNİN FREKANSINA, BİR SONAR IŞIK BAĞLAYACAĞIM!
NEREDELERSE, GROGAR'IN HALKINA SOS SİNYALİ VERMEYİ SÜRDÜRECEKLERDİR!
BUNLAR KENDİLERİYLE İLGİLENİLENE DEK, BURADA
ŞİMDİ... KARGOMUZU ATIP, BURADAN UZAKLAŞALIM!
ÖNEMLİ BİR GÖREVİMİZ VAR!

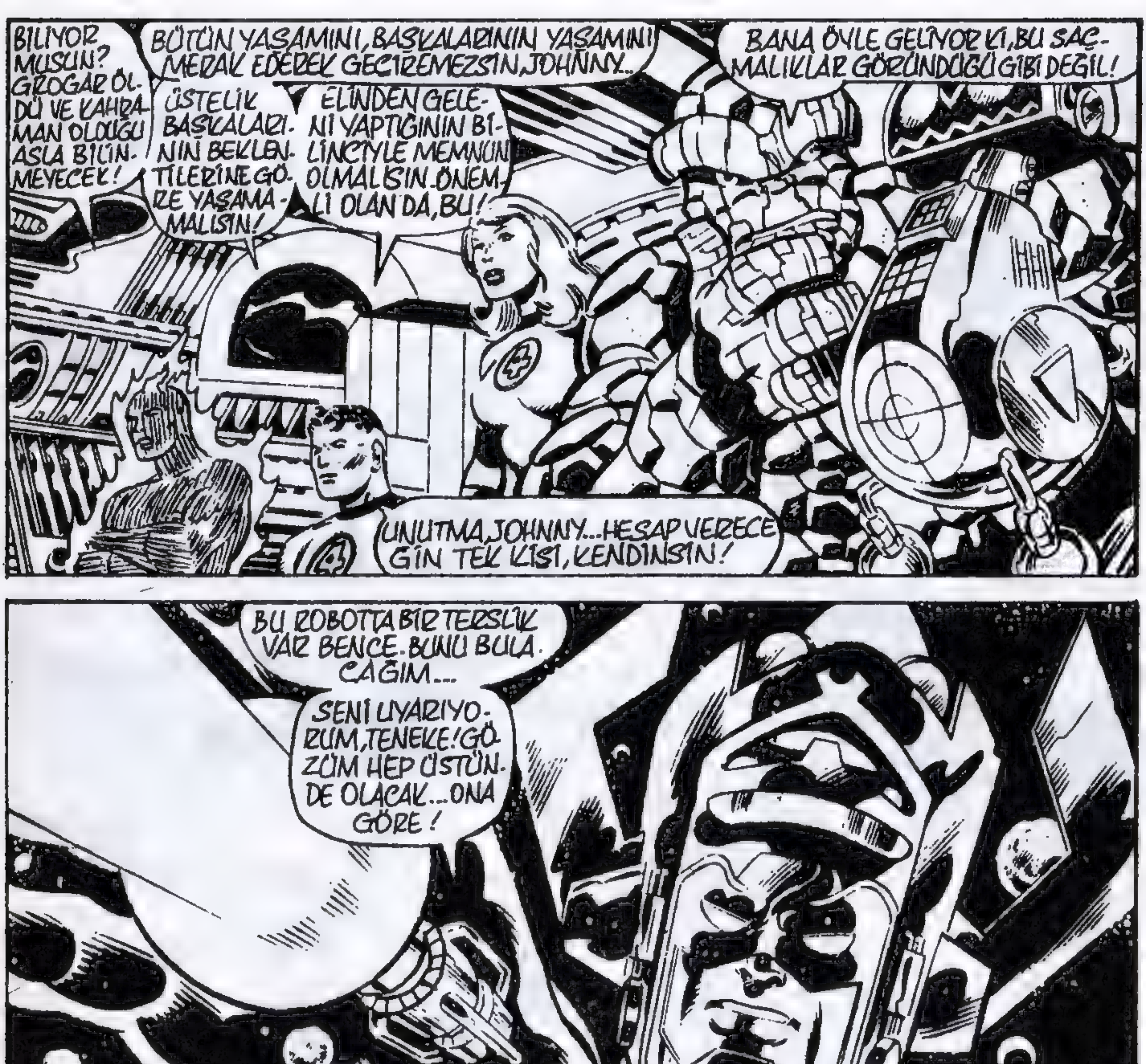

GELECEK SAYI: GALAKTUS'U ARARKEN!

Parlak bir fen adamı... En iyi arkadaşı, aşık olduğu kadın ve onun ateşli, öfkeli küçük kardeşi!.. Dördü birlikte, uzayın bilinmeyen güçlerine karşı koydular ve kozmik ışınların etkisinde kalarak, insandan ayrı bir şeye dönüştüler!.. **BAY FANTASTİK... YARATIK... GÖRÜNMEZ KIZ ve ATEŞ ADAMI.. İŞTE FANTASTİK DÖRTLÜ! ARTIK BÜTÜN KÖTÜLER KORKSUN!...**

MARV WOLFMAN WRITER / EDITOR / JOHN BYRNE LAYOUTS / JOE SINNOTT FINISHES / JOHN COSTANZA letterer / HEN SEAN colorist / JIM SHOOTER CONSULTING ED.

Fantastic Four No.210 Copyright © 1979 by MARVEL COMICS GROUP, Marvel Entertainment Group Inc. Copyright © 1988. Bu dizinin Türkiye'de ve Türkçe konuşulan ülkelerde kitap ve dergi olarak yayın hakkı Alfa Yayıncılık Ltd.Şti'ne verilmiştir.

KEŞKE BEN DE GÖRÜNDÜĞÜM KADAR İNANABİLSEYDİM... AMA SUSIE'NİN ÜZÜLMESİNİ İSTEMEM.
ZATEN HER DAKİKA YAŞLANDIĞIMIZI DÜŞÜNMEK ONA YETİYOR...
...FANTASTİK DÖRTLÜ'NÜN YAŞLILIKTAN ÖLMESİNE İKİ GÜN KALDI!
İŞE YARAMIYOR, BEN... UZAKLAŞTIRDIĞIMIZ HER METEORUN YERİNE...
...BEŞ TANESİ BİRDEN GELİYOR!
BU ARADA, NOVA GEMİSİNİN İÇİNDE...
YUKARI-UZAYDAN ÇIKMAMIZA DAHA NE KADAR VAR, HERBIE?
İKİ DAKİKA 35 SANİYE EFENDİM.
YAPABİLECEĞİM BİR ŞEY VAR MI, REED?
SADECE DUA ET, EVLAT! HERBIE, BEN'LE SUE'YU ÇAĞIR!
SUSAN RICHARDS! BEN GRİMM HEMEN ÜSSE DÖNSÜNLER!
EĞER BU ÇARPIŞ DALIŞI ZAMANINDA YAPAMAZSAK GALAKTUS'U UNUTALIM.
DUA ET VE BEKLE!.. BURADA BAŞKA İŞE YARAMIYORUM.. BIKTIM BU İŞTEN!..
HERBIE BİZİ GERİ ÇAĞIRIYOR, BEN...!
WOK!
BIRAK O İKİNCİ SINIF R2 D2 TENE'YE, ISLIĞINI ALFA CENTOURY" DEK ÇALSIN! TAKMIYORUM!
İÇERİ GİRMEDEN ÖNCE, EZMEK İSTEDİĞİM ÇOK TAŞ VAR!
SEN GİT... BEN BURADA KALIYORUM!

APTALLAR! İKİNİZ DE ÇABUK BURAYA GELİN!
EĞER SİZ DIŞARIDAYKEN AYRILIRSAK, SONSUZA DEK YİTİRMİŞ OLURUZ!
METEOR YAĞMURUYLA BİR ŞANSIMIZI DENEYELİM!
BEN GELMİYOR, REED! YARDIM ET!
UNUT ONU, UZUN! BEN REGGIE JACKSON GİBİ YAPMAZSAM, ASLA DALIŞ YAPACAK KADAR DAYANAMAZSIN...!
AYRICA BEN O DENLİ ÖNEMLİ DEĞİLİM... AMA SENİN GALAKTUS'A ULAŞMANI SAĞLAMAM GEREK!
BEN, NE YAPIYORSUN? BENİ AŞAĞI İNDİR!
KAFAMDAKİNİ KIZIM! AŞAĞI VE İÇERİ!
BUNU YAPMA, BEN!
ZORUNLUYUM! DÜNYANIN TEK YİTİRECEĞİ ŞEY ÇİRKİN, İRİ BİR CANAVAR!
AMA BEN BİZİM İNSAN IRKINI KORUMAK ZORUNDAYIM!
BUNU YAPMAMA ENGEL OLMA, SUSIE!
YUKARI-UZAYA DALMA, REED! BEN HALÂ YUKARIDA VE HAVA KİLİTLİ KAPIYI SÜRGÜLEDİ!
NE? KOCA SALAK! APTAL!
SALAK ZORUNLU OLMADIĞI HALDE, KENDİNİ FEDA EDECEK!..
NEREYE, JOHNNY?
ARKADAŞIMI KURTARMAĞA, ABLA!

UZAY GİYSİSİ GİYECEK ZAMAN YOK! O YÜZDEN KAPIYI PATLATTIĞIMDA, SOLUĞU MU TUTMAK ZORUNDAYIM...
DIŞARIDA, HAVA BOŞLUĞUNDA SOLUK ALAMAM.... YOKSA IŞIM GERÇEKTEN BİTER!
NE? BU DA NE? GEMİNİN HER YANI KABARIYOR!.. OH, HAYIR!
BU, O... APTAL ÇOCUK!
ATEŞ ADAM, DUR! YAPMA!
ÇOK GEÇ... KAPI UZAYA FIRLIYOR! VE EĞER ORTAOKUL'DA ÖĞRENDİĞİM BİR KAÇ ŞEYİ UNUTMADIYSAM...
...JOHNNY DE ONUN ARKASINDAN GİDECEK!
İŞTE ORADA! HAVA BOŞLUĞUNA FIRLADI... TANRIM!
UZAY GİYSİSİ DE GİYMEMİŞ!
YAŞIYOR OLMASI OLANAKSIZ! SOLUK ALDIĞI AN ÖLECEK...!
ONU HEMEN İÇERİ GÖTÜRMELİYİM!
ONU BAŞKA BİR ODAYA ATIP, ARKADAKİ HAVA KİLİDİNİ KAPAMALIYIM!
UMARIM BU BÖLME, JOHNNY SOLUK ALMADAN ÖNCE, HAVAYLA DOLAR!

ŞÜKÜR, ODA ÇABUK OLUYOR...!
GÖZLERİNİ AÇMIYOR! KENDİNİ BIRAKMIŞ!
HAYDİ DOSTUM, BAŞARMALISIN! UYAN ARTIK!
BENİM İÇİN YAŞA, PATLAYASICA KİBRİT ÇÖPÜ! YAŞA! YAŞA!
TANRI'YA ŞÜKÜR, KİNİZ DE GERİ DÖNMÜŞSÜNÜZ!
DALIŞINI YAP VE ÇENENİ KAPA!
ONA NİYE BAĞIRIYORUM Kİ? BELKİ ÇOCUĞUN BAYILDIĞINI BİLE BİLMİYORDUR.
HAYDI, ATEŞ ADAM! SOLUK AL! O KÖTÜ HAVAYI DIŞARI AT! YENİ HAVAYI AL..!
HEY! KIPIRDIYOR...! GÖĞSÜ İNİP KALKMAĞA BAŞLADI... OH, BE!
BUNU SÜRDÜRMELİYİM... ONA SOLUK ALDIRMALIYIM!
BENİM YÜZÜMDEN, YAŞAMINI YİTİRECEKTİ... BUNU ASLA UNUTMAM!
UUUH... EMİNİM UNUTACAKSIN, KOCA HERİF! SENİ DARILTTIĞIMDA...
JOHNNY, YAŞIYORSUN!
SAYENDE, DOSTUM...!
BU ARADA...
HERKES İÇERİDE REED. DALIŞA GEÇEBİLİRSİN!
HESAPLARIMIN DOĞRU OLMASI GEREK, SUE! EĞER DEĞİLSE, GALAKTUS'UN BİN PARSEKS UZAĞINDAN GEÇİP GİDERİZ... VE... *
TAMAM! SIKI TUTUNUN, GİDİYORUZ ÇOCUKLAR!
* 1 PARSEKS 19,2 TRİLYON

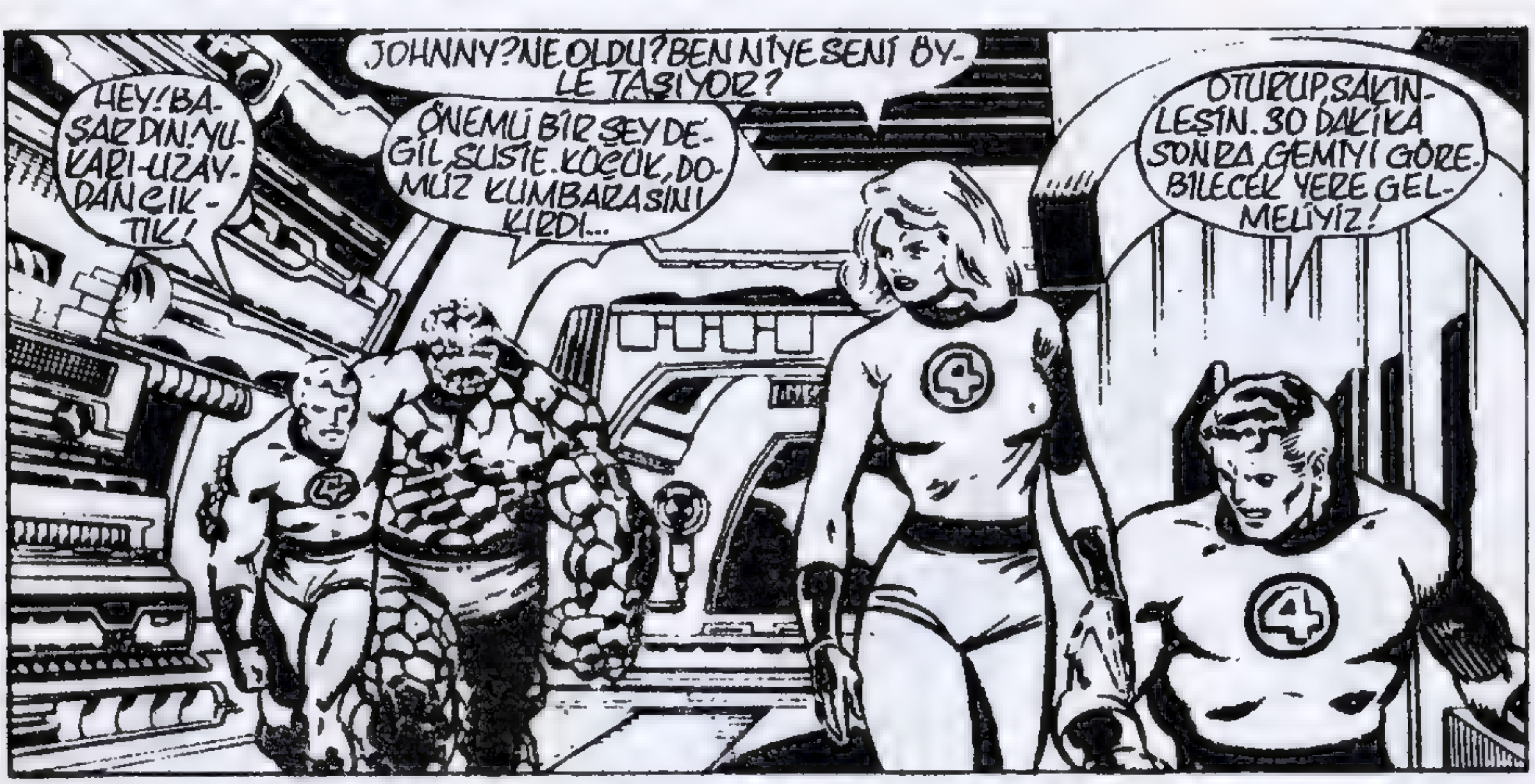

BİR MİL UZUNLUĞUNDAKİ GEMİ, YOLUNU SÜRDÜRÜR. YARIM SAAT SONRA...

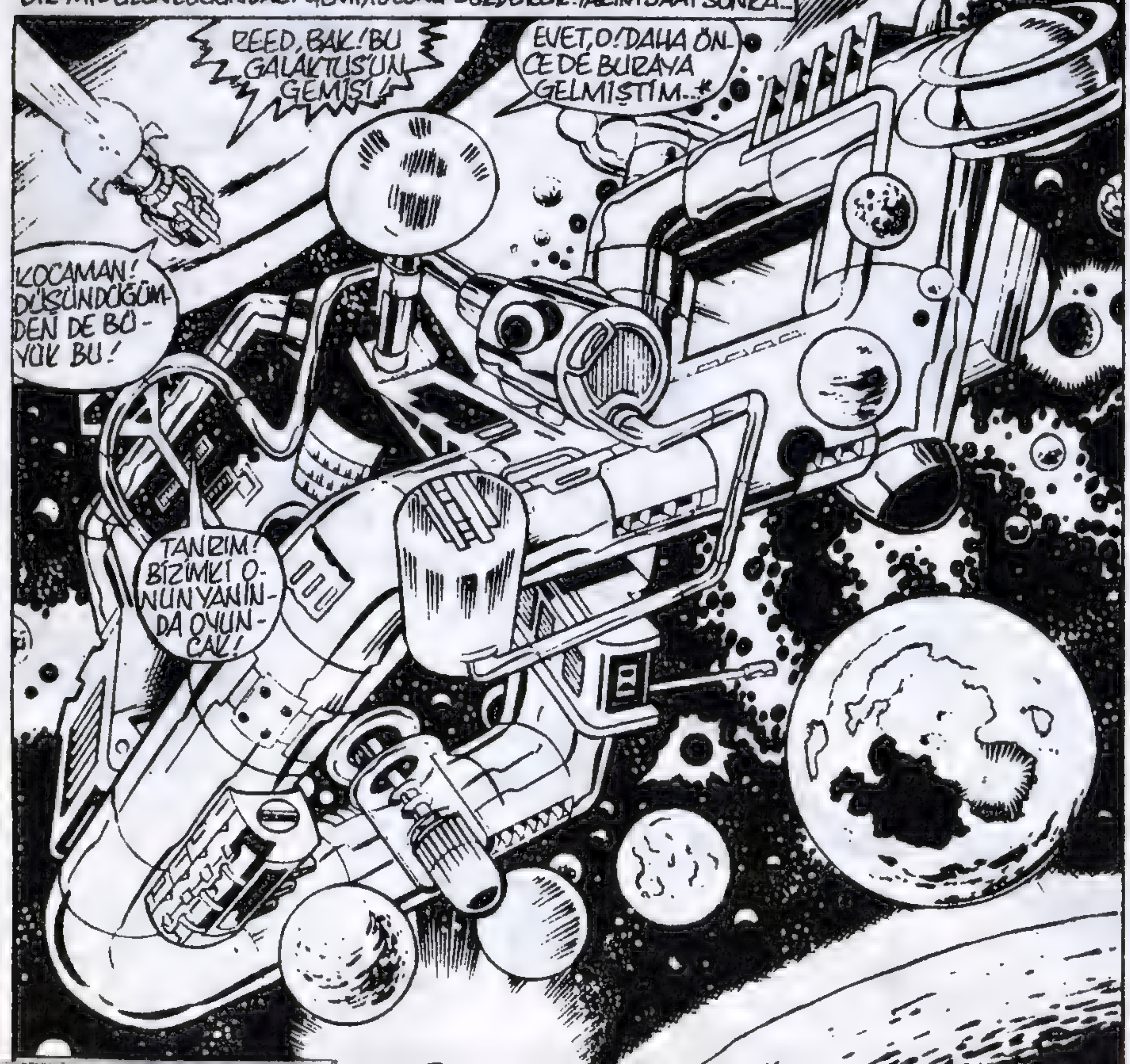

DEMEK, SEN HAKLIYDIN? PEKİ, GALAKTUS'UN ÖLMEDİĞİNİ NEREDEN BİLDİN?
ANIMSAMAĞA ÇALIŞ, BEN... GEZEGEN PATLADIĞINDA GALAKTUS GEMİSİNDEYDİ...* GEZEGENDEN ENERJİ ÇEKİYORLARDI...
*FD, SAYI 175'TE ÖLMÜŞTÜ.
"O SIRADA BİR ACI VE UMUTSUZLUK ÇIĞLIĞI ATMIŞTI..."
"SÖMÜRDÜĞÜ DÜNYA, ONU ÖLDÜRÜYORDU..."
"ONU KURTARMAK İÇİN YÜCE-EVRİMSEL, GALAKTUS'U YARATTI. ÖNCE BİR HUMANOİD'DEN BİR BEYİNE..."
"...SONRA DA NORMAL OLARAK EVRENE DAĞILIP YOK OLACAK İNORGANİK ENERJİYE..."
"...AMA ÇALIŞMAKTA OLAN MAKİNALARI GEZEGENDEN GELEN ENERJİYLE BERABER OLDU VE ONUN ENERJİSİNİ DE SÖMÜRMEĞE BAŞLADILAR..."
"ONUN İNORGANİK VARLIĞI GEZEGENİN ORGANİK ENERJİSİYLE BİRLEŞTİ... VE YAVAŞ YAVAŞ DEĞİŞEREK, NORMAL ORGANİK HALİNE DÖNDÜ..."
"BU DEĞİŞİMDEN SONRA, GALAKTUS'UN MAKİNALARI VARLIĞINI BİRLEŞTİRDİLER..."
"EN BASİT DEYİMLE, YENİDEN YARATTILAR..."

TAMAM AMA, BU SENİN GERİ DÖNDÜĞÜNÜ BİLMENİ AÇIKLAMIYOR.
GALAKTUS'LA İLK KARŞILAŞMAMIZDA, ONUN GARİP METABOLİZMASINA AYARLI BİR SİNYAL YARATTIM!
DR. DOOM'LA KARŞILAŞTIKTAN SONRA BAXTER BİNASINA DÖNDÜĞÜMÜZDE SİNYALİN HAREKETE GEÇTİĞİNİ GÖRDÜM!
PEKİ BİZE NEDEN DAHA ÖNCE SÖYLEMEDİN BUNU?
BUNA GEREK YOKTU. GALAKTUS'UN VARLIĞI BİZİ TEHDİT ETMİYOR. UNUTMA, GEZEGENİMİZE DÖNMEYECEĞİNE SÖZ VERMİŞTİ.
SENCE BİZE YARDIM EDER Mİ, REED?
AMA ŞİMDİ GERİ DÖNDÜRMELİ! DÜNYA'NIN TEK ŞANSI, BU!
GALAKTUS BİR BİLMECE, SUE. NE YAPACAĞINI BİLEMEYİZ Kİ..!
AMA ONUN İNANILMAZ GÜCÜ OLMADAN, SFENKS'İ YENMEMİZ OLANAKSIZ!
"SFENKS, XANDAR'IN YAŞAYAN BEYİNLERİN BİLGİSİNİ VE GÜCÜNÜ ALDIĞINDA, ÇILDIRDI..."
"ÇILGINLIĞI SALDIRGANLIĞA DÖNÜŞTÜ..."
"SFENKS BU GÜCÜ, KENDİ ÖLÜMSÜZ YAŞAMINA SON VERMEK İÇİN İSTİYORDU. AMA ONA SAHİP OLDUĞUNDA..."
"TEK İSTEDİĞİ, DÜNYAYI YOKETMEK OLDU..."
"...VE BİZ ONA ENGEL OLAMIYORDUK!"

BÜTÜN BUNLAR YETMİYORMUŞ GİBİ, KENDİ DERTLERİMİZ DE VAR. HERBİR, YAŞLANIP ÖLMEMİZE NE KADAR VAKİT VAR?
YAKLAŞIK 29 SAAT, EFENDİM...DOĞAL YAŞAM SÜRENİZE BAĞLI OLARAK...
ÇÜRÜME BAŞLAYANA DEK ÜÇÜNÜZ FARKLI SÜRELERDE YAŞLANACAKSINIZ!
KAPA ÇENENİ TENEKE KUTU! BU KANLI AYRINTILARI DUYMAK İSTEMİYORUM!
YAŞAM İŞLEVLERİNİN BİTİMİ KANLI DEĞİLDİR, EFENDİM! BUÇOK DOĞAL BİR OLAYDIR.
BENİM ÇENESİ DÜŞÜK ROBOTLARI PARÇALAMAM DA ÖYLE... KAPA ÇENENİ!
GALAKTUS'UN GEMİSİ KORKUNÇ BÜYÜK, REED! NOVA'NINKİ CÜCE GİBİ KALDI.
BENİ ŞAŞIRTAN GALAKTUS'UN TEKNOLOJİSİ..
ŞU GEMİYİ İNCELEYECEK VAKİT OLSAYDI, KİM BİLİR NELER ÖĞRENİRDİK?
AMA VAKİT YOK, BUNU UNUTMA, İLERİ ZEKÂ!
ONU BULUP, DÜNYAYA GERİ GÖTÜRMEMİZ GEREK!
ŞU ÖZEL HAYVANAT BAHÇESİNE BAKIN!
SAN DIEGO'DAKİ, BUNUN YANINDA ÇİFTLİK GİBİ!
SONRA SUE ANİDEN SENDELER VE...
SUE! NE VAR? GARİPLEŞTİN...
B-BİR ŞEY YOK! SADECE YORGUNUM, DEVAM ETMEM ZOR!
BU NE DELİLİK? TROS'A KİMSE VURMADI Kİ...
SENİ BURADA YALNIZ BIRAKMAK İSTEMİYORUM CANIM. BURAYI TANIMIYORUZ...
BEN KENDİME BAKARIM, REED... GALAKTUS'U BULMANIZ GEREK!
HEY, ŞURAYA BAKIN!
ARAYIŞ BİTTİ BİLE!

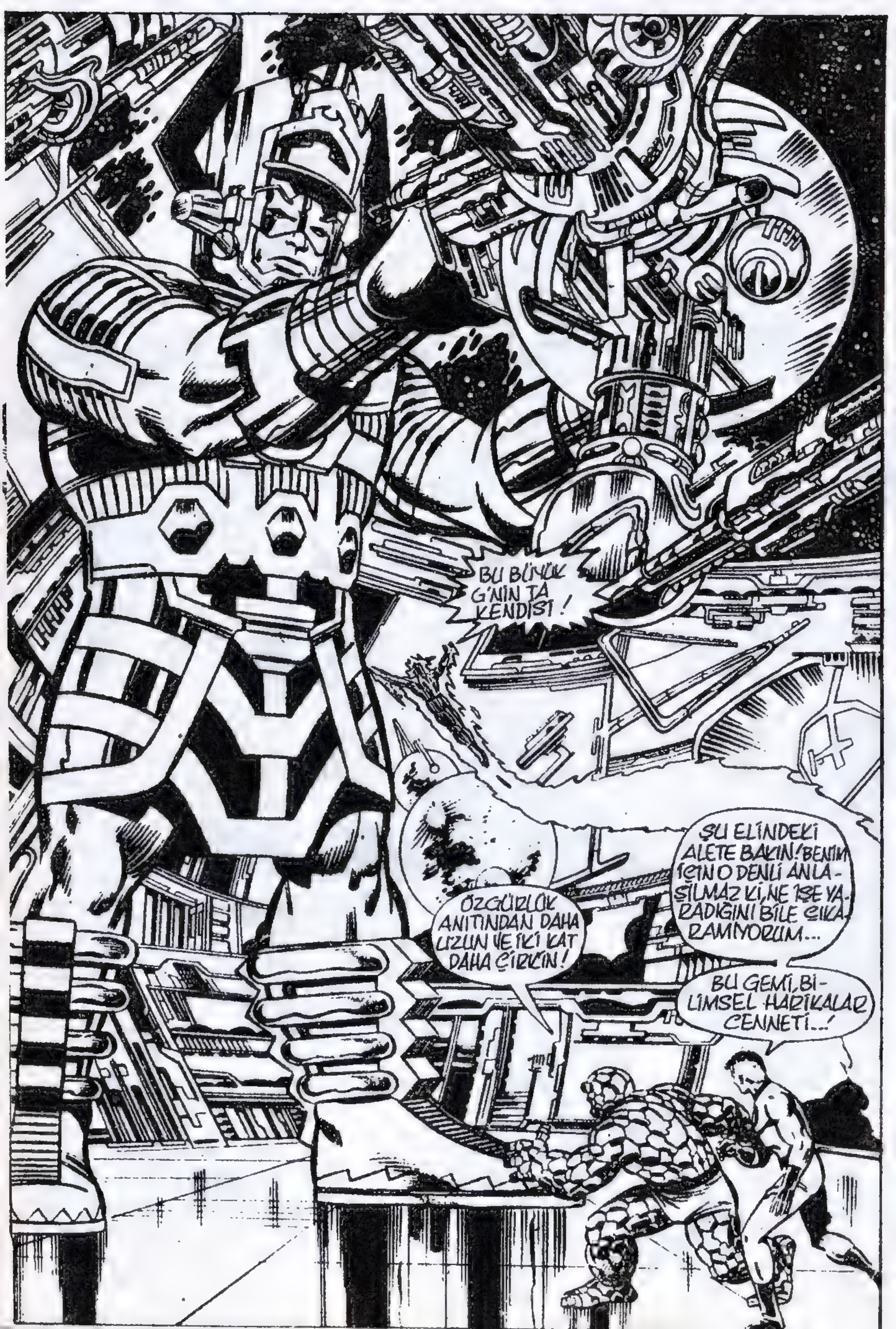
BU BÜYÜK G'NİN TA KENDİSİ!
ÖZGÜRLÜK ANITINDAN DAHA UZUN VE İKİ KAT DAHA ÇİRKİN!
ŞU ELİNDEKİ ALETE BAKIN! BENİM İÇİN O DENLİ ANLAŞILMAZ Kİ, NE İŞE YARADIĞINI BİLE ÇIKARAMIYORUM...
BU GEMİ, BİLİMSEL HARİKALAR CENNETİ...!

REED! BİZE BAKMAĞA BİLE TENEZZÜL ETMİYOR.
BELKİ BU ONUN DİKKATİNİ ÇEKER!
NE? ALEV TOPUM BİLE UYANDIRAMADI ONU..!
...O ZAMAN KÜÇÜK BİR NOVA ALEVİ DENEYELİM!
HAYRET! KILINI BİLE KIPIRDATMIYOR!
TÜH! ALEVİMİ TÜKETTİM!.. DÜŞÜYORUM!
BUNU YAPMAMALIYDIN, EVLAT! GÜCÜNE İHTİYACIMIZ OLABİLİR.
UHH! ÇOK AĞIR... ESKİ YARATIK DEĞİLİM...
ONU BU ŞEKİLDE HARCAMAN APTALCA İDİ...
EVET... ÖZELLİKLE ÇEVREDE BÖYLESİNE KASLI BİR YARATIK VARKEN!
KRATCH!
HEY, MOR PANTOLONLU! AVON ÇAĞIRIYOR!
OLAMAZ! O ALETLER, ONA DEĞMEDEN ERİYİVERDİLER!
GÜÇ KALKANI OLMALI!
ŞİMDİ NE YAPIYORUZ? WESTERN UNİON'DAN TEL Mİ ÇEKSEK?
BENİ İZLEYİN, BİR FİKRİM VAR!
BAHSE GİRERİM, YİNE HAZIR OLANA DEK BİR ŞEY SÖYLEMEZSİN...
GİTTİKÇE SİNİRİME DOKUNAN, BİZİ MERAKTA BIRAKMAK GİBİ GARİP BİR HUYUN VAR ÇÜNKÜ!

AMA FD'NİN LİDERİ PLANLARINI AÇIKLAYAMADAN...
TANRIM! BU SUE! O GARİP ALET ONU YAKALAMIŞ!..
ONU KURTARMALIYIZ, BEN!
BEN SİZDEN İLERİDEYİM, BAYIM!
HİÇ BİR PATLAYASICA SÜPÜRGE BU KIZI YUTAMAZ!
TANRIYA ŞÜKÜR! KENDİMİ VAKTİNDE KORUYAMADIM..BEN!
HEY, UZUN! KARINI TUT!..
AMA...
İMDAT! BENİ YAKALADI!
REED! BİR ŞEY YAP! ONU KURTARMALIYIZ!
GERİ ÇEKİLİN! ONU ALEV TOPUYLA İKİYE BÖLECEĞİM!
YO, JOHNNY.. BU ÇOK ISI YARATIR VE BENİ ÖLDÜRÜR!
HEY! SİZ HALÂ KONUŞUYOR MUSUNUZ?
BİR ADAM, BİR UZAY HOOVER MATIĞI TARAFINDAN YUTULMASINA KENDİSİ KARŞI KOYACAKSA, BİZ NİYE TAKIMIZ Kİ?
KRANK!

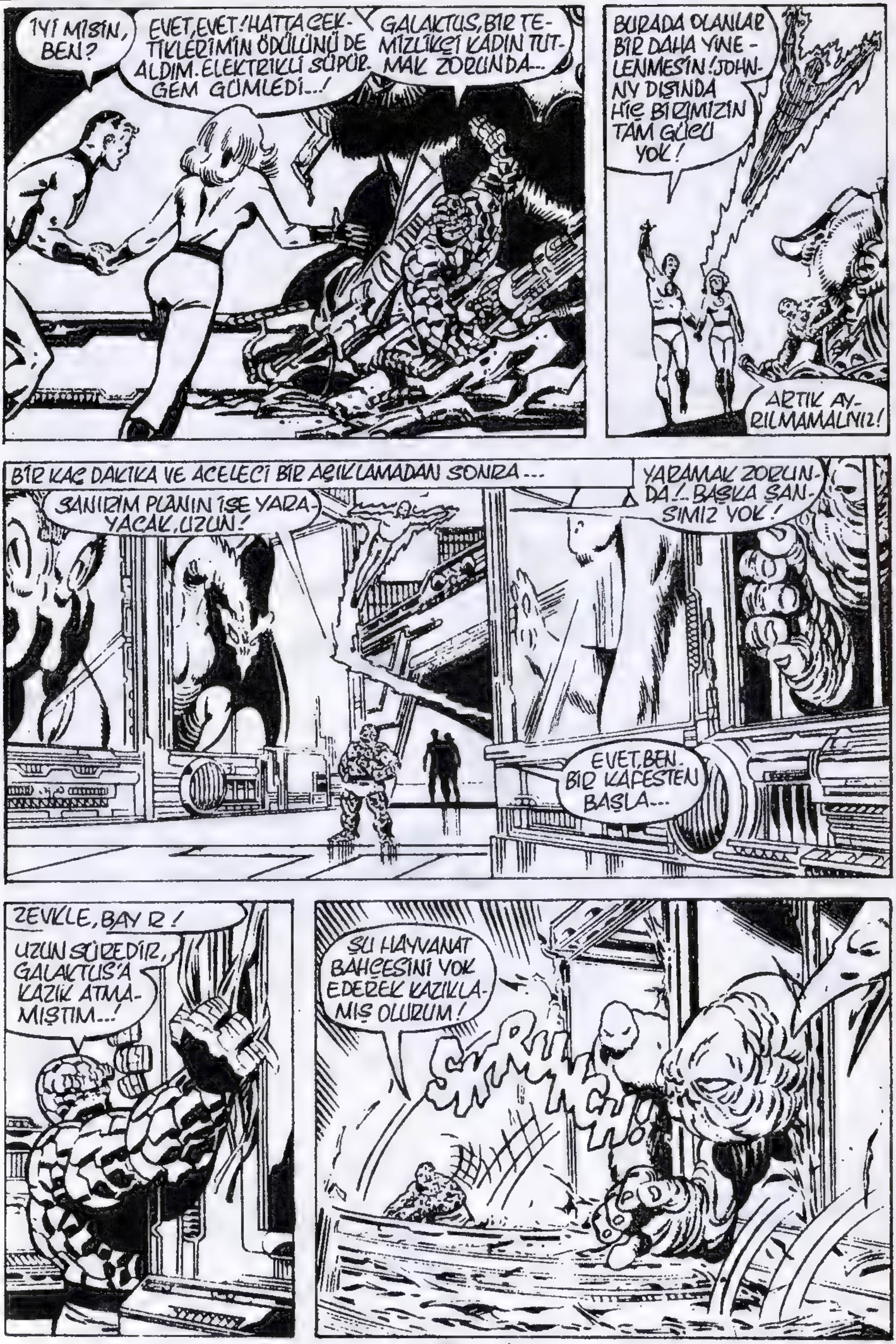
İYİ MİSİN, BEN?
EVET, EVET! HATTA ÇEKTİKLERİMİN ÖDÜLÜNÜ DE ALDIM. ELEKTRİKLİ SÜPÜRGEM GÜMLEDİ...!
GALAKTUS, BİR TEMİZLİKÇİ KADIN TUTMAK ZORUNDA...
BURADA OLANLAR BİR DAHA YİNELENMESİN! JOHNNY DIŞINDA HİÇ BİRİMİZİN TAM GÜCÜ YOK!
ARTIK AYRILMAMALIYIZ!
BİR KAÇ DAKİKA VE ACELECİ BİR AÇIKLAMADAN SONRA...
SANIRIM PLANIN İŞE YARAYACAK, UZUN!
YARAMAK ZORUNDA!.. BAŞKA ŞANSIMIZ YOK!
EVET, BEN. BİR KAFESTEN BAŞLA...
ZEVKLE, BAY R!
UZUN SÜREDİR, GALAKTUS'A KAZIK ATMAMIŞTIM...!
ŞU HAYVANAT BAHÇESİNİ YOK EDEREK KAZIKLAMIŞ OLURUM!
SKRUNCH

ÖYLE HALSİZİM Kİ, NE DENLİ DAYANABİLİRİM, BİLMİYORUM.
REED'E TÜM AİLEMİN GENÇ ÖLDÜĞÜNÜ NASIL SÖYLERİM?!
DOĞAL YAŞAM SÜREM, REED VE BEN'DEN ÖNCE SONA ERECEK!
YANİ OĞLUMU BİR DAHA GÖREMEYECEĞİM!
FD'NİN BU UMUTSUZ ÜYESİ YİNE DE İŞİNİ YAPAR VE...
FOOOM
YİHUU! BAŞARDIN, SUSIE! O CAMI, KENDİ GÜCÜNLE PATLATTIN!
ABLAM BURADA TİTRİYORDU... SANIRIM ONU NEYİN RAHATSIZ ETTİĞİNİ BİLİYORUM...
DİĞER TÜM SORUNLARIM, ÖNEMSİZ ARTIK!
ABLAMA YARDIM ETMELİYİM...
İŞE YARIYOR, DOSTUM. GALACTUS, BU GEMİDE SORUN ÇIKACAĞINI DÜŞÜNMEMİŞTİ...
...VE BU YÜZDEN DE HAZIRLIKLI DEĞİLDİ!
BİZİ ÖNEMSEMEMEYİ YEĞLEMİŞ OLABİLİR. AMA BU VAHŞİ HAYVAN SÜRÜSÜNE NE DER, BAKALIM?!
RRUMBLE!!

JOHNNY! ONLARI GALAKTUS'UN ODASINA DOĞRU YÖNELTMELİYİZ!
OLDU, REED... ALEVİMDEN ÜRKTÜLER ZATEN...!
HEY! NE OLUYOR? SANKİ YER ÇEKİMİ YOK OLDU!
İŞE YARADI. GALAKTUS TEPKİ GÖSTERDİ!
HEY, HAVADA UÇUYORUZ! NE OLACAK?
SİZ DÖRDÜNÜZ BİR KEZ DAHA BANA KARŞI ÇIKTINIZ...!
GALAKTUS Kİ GÜÇTÜR... GALAKTUS Kİ BİR FISILTISIYLA EVRENİ TİTRETİR...!
GÖZÜMDE TOZ ZERRESİNDEN KÜÇÜKSÜNÜZ... AMA YİNE DE BENİM ÖZEL ALANIMA GİRDİNİZ. BU NE CESARET?
BİR YERİNİZE BATMIŞ DİKENİ KOPARTTIĞINIZ GİBİ, BEN DE SİZDEN KURTULMAMAKLA HATA MI ETTİM?
SİZİN BİR SİNEĞİ EZDİĞİNİZ GİBİ, BEN DE SİZİ Mİ EZMELİYDİM?
GÖZ KAPAĞIMIN BİR DARBESİYLE BİLE SİZİ ÖLDÜREBİLECEKKEN, BUNU YAPMADIM...

VE SİZ, BURAYA DEK GELİP, HAYVANLARIMI TEHLİKEYE ATABİLİYORSUNUZ...
...ÇABUK SÖYLEYİN! AMACINIZ NE SİZİN?
YARDIMINI İSTİYORUZ, GALAKTUS!
KÜÇÜMSEDİĞİNİZ BİRİNİN YARDIMI, HA? HMM... MERAKLANDIM... ANLAT, İNSAN... DEVAM ET!
SFENK ADINDA BİRİ, DÜNYA'YI YOK ETMEK ÜZERE! GÜCÜ NEREDEYSE, SENİNKİ KADAR...
YAŞAYACAKSAK, İHTİYA...
YETER! DÜNYA'DA OLANLARI BİLİYORUM! ZATEN GALAKTUS İÇİN BİLGİ HER ŞEY DEĞİL Mİ?
UZUN SÜREDİR, IRKINIZIN DİRENCİNE HAYRANIM. AMA GEZEGENİNİZ İLGİNİ ÇEKMİYOR ARTIK!
SFENKS DÜNYANIZI PARÇALASA BİLE UMURUMDA DEĞİL...
O YÜZDEN YANITIM: HAYIR!
NEE? GALAKSİNİN TA ÖBÜR UCUNDAN, BUNU DUYMAK İÇİN Mİ GELDİK?
BU ADİL DEĞİL!
REED! BU DURUMDA, DÜNYA'NIN SONU GELDİ DEMEKTİR!
DAHA DEĞİL, JOHNNY... GALAKTUS, SANA BİR ÖNERİM VAR...!

GELECEK SAYI: GALAKTUS'UN HABERCİSİ AÇIKLANIYOR... VE BU TERRAX'TIR, DİYOR!

Parlak bir fen adamı... En iyi arkadaşı, aşık olduğu kadın ve onun ateşli, öfkeli küçük kardeşi!.. Dördü birlikte, uzayın bilinmeyen güçlerine karşı koydular ve kozmik ışınların etkisinde kalarak, insandan ayrı bir şeye dönüştüler!.. **BAY FANTASTİK... YARATIK... GÖRÜNMEZ KIZ** ve **ATEŞ ADAM!.. İŞTE FANTASTİK DÖRTLÜ! ARTIK BÜTÜN KÖTÜLER KORKSUN!...**

MARV WOLFMAN *SCRIPT / EDITS* ✱ JOHN BYRNE *LAYOUTS* & JOE SINNOTT *FINISHES* ✱ JOE ROSEN *LETTERS* ✱ BEN SEAN *COLORS* ✱ JIM SHOOTER *CONSULTING EDITS*

Fantastic Four No.211 Copyright ⓒ 1979 by MARVEL COMICS GROUP, Marvel Entertainment Group Inc.Copyright ⓒ 1988.Bu dizinin Türkiye'de ve Türkçe konuşulan ülkelerde kitap ve dergi ol olarak yayın hakkı Alfa Yayıncılık Ltd. Şti'ne verilmiştir.

KANSAS BURADAN 3.000 PARSEKTEN ÇOK ÖTEDE...
HERBİE! SENDE Mİ BİZİMLESİN, PAS-LI TENEKE, HA?
ZATEN CANIM BO-GAZIMDA... KES ZIRIL-TIVI!
ONUNLA UGRAŞMAYI BIRAK TA, İŞİMİZE BAKALIM BEN...
BANA BU AYAKLARI YAP-MA, BEYİM... DÜNYAYI SATTIĞINI UNUTMA-DIM DAHA!
"SFENKS'İ YENMESİ KOŞULUYLA, GALAKTUS'A DÜNYA'YA SALDIRI KAPISI AÇILACAK, HA? SEN NE YAPTIĞINI SANIYORSUN?.."
SANA BUNU AN-LATAMAM, BEN! AMA BANA GÜ-VEN!
DÜNYA'YI ASLA BİLEREK TEHLİKEYE ATMAM, BİLMELİ-SİN!
GALAKTUS'A YENİ BİR HABER-Cİ ARAMAMIZIN TEK NEDENİ DE DÜNYA'NIN 'NİLİĞİ'!
SİZ TARTIŞADURUN, BEN DE ÇEV-REYİ BİRAZ ARAŞTIRIP, İZİNİ A-RAYAYIM ŞU HABERCİNİN...
ALEVİNİ SAKLA JOHNNY. ONA İHTİYACIMIZ OLACAK...!
PEKİ AMA, ONU ARAMADAN NA-SIL BULABİLİ-RİZ Kİ?
GALAK-TUS BUNU DA SAĞLAR SANIRIM.
ANİDEN...
SKAG!
DUYDUN MU, REED?
KUTSAL OTLAKÇI-LAR!

ANLAŞILAN BURADA YALNIZ DEĞİLİZ!
KOŞUN! SAVAŞÇILAR YETİŞİYORLAR!
BİZİ CANLI ELE GEÇİREMEYECEKLER!
DÜŞÜNCELERİNİ DUYABİLİYORUM, REED!
SAVAŞÇILAR KİM? NİYE PEŞİNİZDELER?.
SİZ BİLMİYOR MUSUNUZ? TYROS'UN SAVAŞÇILARI!.. KAÇALIM!
YAKALANIRSAK ONUN HİZMETÇİSİ OLACAĞIZ!
OH,YO! ÇOK GEÇ ARTIK... BULDULAR BİZİ SONUMUZ GELDİ...
TAŞTAN YAPILMIŞ ŞÖVALYELERE BENZİYORLAR REED, BAK!
BENCE KABUSA BENZİYORLAR...!
HEY! BİZE MIZRAKLARIYLA SALDIRIŞ BİÇİMLERİNİ HİÇ SEVMEDİM...!
YIPES!
SKRAKK!
BİZİ VURMAK İSTİYORLAR!
DENESİNLER ÖYLEYSE! BARSAKLARI DIŞARIDAYKEN..
YAPMA BEN! BELKİ...
BTOK!

BUNLAR ROBOT... TEREDDÜT ETMEYE GEREK YOK!
HAYDİ KIPIRDAYALIM!
HAYIR! ONLARA SALDIRMAYIN!
ÜZGÜNÜM, BAYIM... BUNU ÖNCE ONLAR DÜŞÜNMELİYDİLER!
AYRICA BURADA BOŞA HARCAYACAK VAKTİMİZ YOK! SFENKS'İ DURDURMAK İÇİN ACELE ETMELİYİZ!
AMA REED, ACILAR İÇİNDE UZAMAĞA ÇALIŞIRKEN...
SZAKK
BANA SONİKLE ATEŞ EDİYORLAR! DENGE KURAMIYORUM, BEN!
DAYAN, UZUN... GELİYORUM...!
YAĞLI BOYA!
YARATIK, BÜTÜN GÜCÜYLE ARALARINA DALAR...
DAYAK VAKTİ SİZİ ÇÖP YIĞINLARI!
STANG!
YANİ, BAŞINIZ EPEYCE DERTTE, BEYLER!..
ZWAMMO!
TANRIM!

O SIRADA...
BU ROBOT, BEN'E NİŞAN ALIYOR! BENİ DE BU HALİMLE GÖRDÜ VE DÖNDÜ! RADARI OLMALI!
BU MESAFEDE ISKALAMASI DA OLANAKSIZ!
RAHAT OL, ABLA! YAKTIM ONU...!
BANA ATEŞ EDECEĞİNİ NEREDEN BİLDİN, JOHNNY?
BENİM GÖREMEDİĞİM BİR YERE NİŞAN ALMASINDAN...
REED VE BEN? AAA... ONLAR...
SERSEMLEMİŞLER SADECE... AMA NE KADAR SÜRER BİLEMEM!
ZATEN SKRULLARIN METABOLİK SİLAHI, EPEY ZAYIFLATTI BİZİ...
BU ÇOK UMUTSUZ BİR GÖREVE BENZİYOR, ABLA. HABERCİYİ BULUP, DÜNYAYI SFENKS'TEN KURTARSAK BİLE...
...SKRULL'UN SİLAHININ ETKİSİNİ NASIL BOZABİLİRİZ? AGGHHH!
POW!
NE?!! NİÇİN YAPTIN BUNU? SİZİ KURTARACAKKEN...
SEÇENEĞİM YOKTU, YABANCI! ONLARA DİRENMEN'İN CEZASI, İŞKENCE VE ÖLÜMDÜR!
ONLARI ÖLDÜRMENİN CEZASI İSE, ÇOK DAHA AĞIRDIR...!
BAĞIŞLA... KENDİMİZİ KURTARMAK İÇİN, SİZİ FEDA ETMELİYİZ!

AYAĞA KALK, YARATIK! YOKSA ÖLÜRSÜN!
UFF! NE OLDU? HER YERİM AĞRIYOR...!
OH, YAŞIYORSUNUZ!
SAHİ Mİ? ŞİMDİYE DEK VARLIĞINDAN HABERİM BİLE OLMAYAN YERLERİM AĞRIYOR!
KIPIRDA, DOMUZ!
KAPA ÇENENİ, TENEKE!
GÜCÜME TEKRAR KAVUŞTUĞUMDA, SARDUNYA YAPACAĞIM SENİ!
OO... KENTLERİNE BAKIN..!
TAŞTAN OYULMUŞ GİBİ GÖRÜNÜYORLAR!
ÇOK GÖRKEMLİ BİR YER!
PES DOĞRUSU! ÖLÜME GİDERKEN BİLE MİMARİYLE İLGİLENEBİLİYORSUNUZ!
BAZAN DÜŞÜNÜYORUM DA UZUN, SEN BU TAKIMIN EN AKILLI MI, EN APTAL MI...
...ÜYESİSİN, ANLAYAMIYORUM...
BURASI, KORKUNÇ TYROS'UN YÖNETTİĞİ, TERRAN KENT DEVLETİDİR!
SİZİN YAZGINIZI BELİRLEYEN DE, YÜCE TYROS OLACAK...!
TÜYLÜ BİR OYUNCAK AYI SANKİ!
TYROS SİZİ GÖRECEK...! GİRİN!
ÖNLERİNDEKİ TAŞ KAPI ANİDEN AÇILIR VE...
TYROS'U BANA GETİRMEDEN ÖNCE, BURNUNU SÜRTMELİSİNİZ!
DUYDUN MU, İLERİ ZEKÂ? GALAKTUS...
HEPİMİZ DUYDUK, BEN! DUYDUK AMA...

GALAKTUS BİZDEN O-LANAKSIZI İSTİYOR. GÜÇLERİMİZİN EN ZAYIF HALDE OLDUĞUNU BİLİYOR...
YİNE DE BU GEZEGENİN YENİLMEZ SAVAŞÇISINI YENMEMİZİ İSTİYOR!
BUNU YAPABİLMEK İÇİN SADECE TYROS'LA DEĞİL, ORDUSUYLA DA SAVAŞMAMIZ GEREKİYOR...
MERHABA, YABANCILAR. TERRAN SARAYINA HOŞ GELDİNİZ. GELİN, RAHATINIZA BAKIN..
NASIL OLSA, SİZİNLE İŞİM BİTTİĞİNDE, "RAHAT" SÖZCÜĞÜNÜ BİLE UNUTACAKSINIZ...
HMM.. SENİ BAĞIŞLAYABİLİRİM, KADIN. ÇOK GÜZEL DİŞLERİN VAR!
YÜZÜN YAŞLILIKTAN KIRIŞIK AMA, OLSUN...
SARAYIMA VE HAREMİME KATILIRSAN, BELKİ YAŞAYABİLİRSİN!
ÇEK O PİS PENÇELERİNİ, AYI!..
SEN DUR, BEN! BANA BIRAK ONU!
ÖYLE Mİ? NE YAPACAKSIN, SALAK?!
SENİN ANINDA YOKOLMANI SAĞLAYABİLECEKKEN..!
ZHAKK!!
REED!

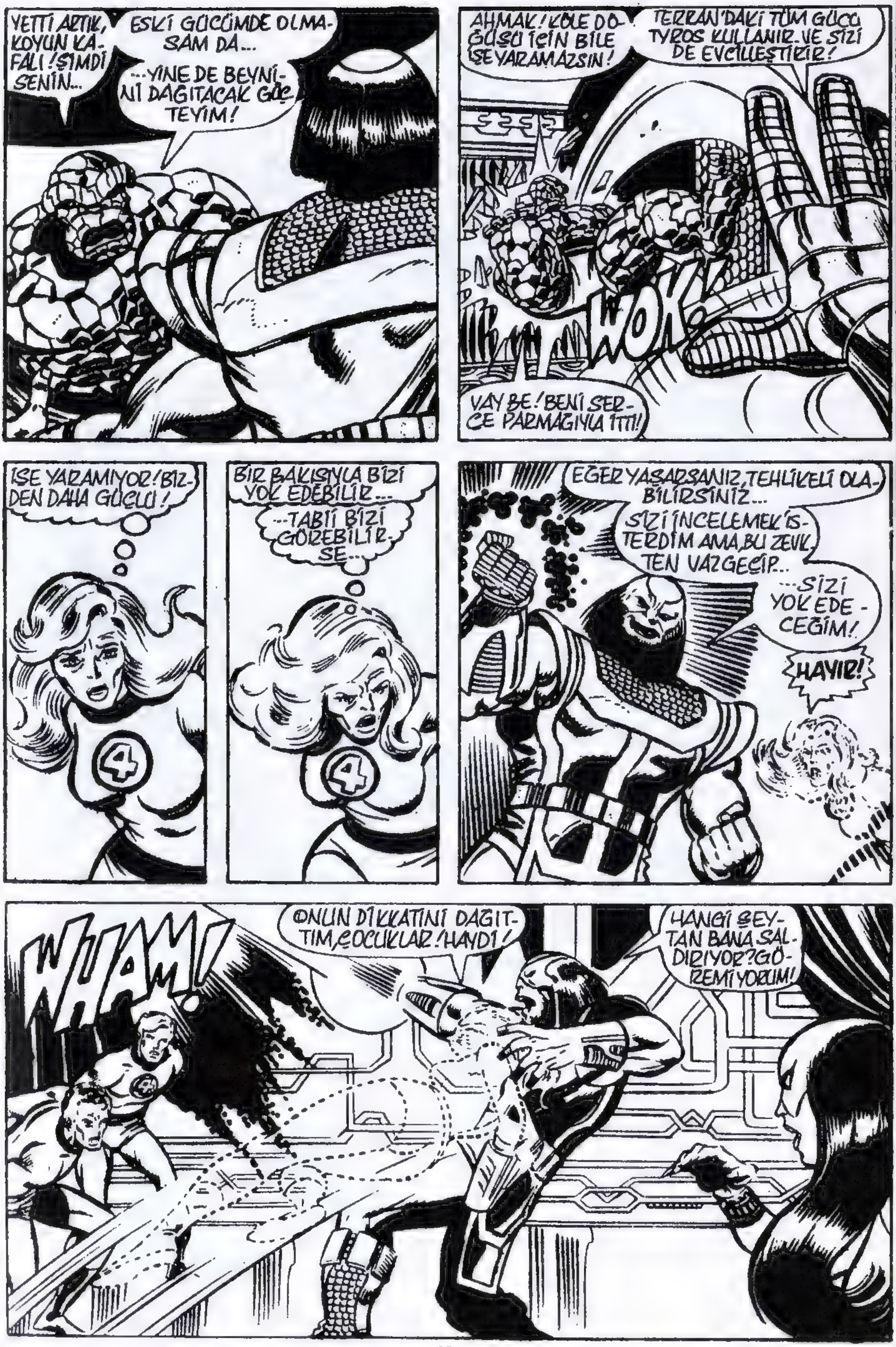
YETTİ ARTIK, KOYUN KAFALI! ŞİMDİ SENİN...
ESKİ GÜCÜMDE OLMASAM DA...
...YİNE DE BEYNİNİ DAĞITACAK GÜÇTEYİM!
AHMAK! KÖLE DOĞUŞU İÇİN BİLE İŞE YARAMAZSIN!
TERRAN'DAKİ TÜM GÜCÜ TYROS KULLANIR VE SİZİ DE EVCİLLEŞTİRİR!
WOK!
VAY BE! BENİ SERÇE PARMAĞIYLA İTTİ!
İŞE YARAMIYOR! BİZDEN DAHA GÜÇLÜ!
BİR BAKIŞIYLA BİZİ YOK EDEBİLİR...
...TABİİ BİZİ GÖREBİLİRSE...
EĞER YAŞARSANIZ, TEHLİKELİ OLABİLİRSİNİZ...
SİZİ İNCELEMEK İSTERDİM AMA, BU ZEVKTEN VAZGEÇİP...
...SİZİ YOK EDECEĞİM!
HAYIR!
WHAM!
ONUN DİKKATİNİ DAĞITTIM, ÇOCUKLAR! HAYDİ!
HANGİ ŞEYTAN BANA SALDIRIYOR? GÖREMİYORUM!

SAĞOL, ABLA! SAYENDE BAĞLARIMI YAKABİLDİM!...EVET...
ALEVLEN!
SEN ALEVLENİYORSUN?! SİZ DÖRDÜNÜZ NESİNİZ?
YAKINDA ÖĞRENİRSİN, ÇİRKİN!
BAŞARDIN, OĞLUM! BAĞLAR YANDI!
EVET! HAKKINDA DÜŞÜNDÜĞÜM KÖTÜ ŞEYLERİ GERİ ALIYORUM, YAKIŞIKLI!
SAHİ Mİ, MAVİŞİM?
HAYDİ ŞU HERİFTEN KURTULALIM!
HAKLISIN, ATEŞ ADAM...HEMEN!
TAMAM, SOĞUK HERİF. DEMİN DE DEDİĞİM GİBİ...
...DAYAK VAKTİ!
BAWANG!
BUNLAR DELİ Mİ, NE? TYROS'A KİMSE VURAMAZ!
YA? BİR DAHA YAPAYIM DA, GÖR! BELKİ UNUTMAZSIN!

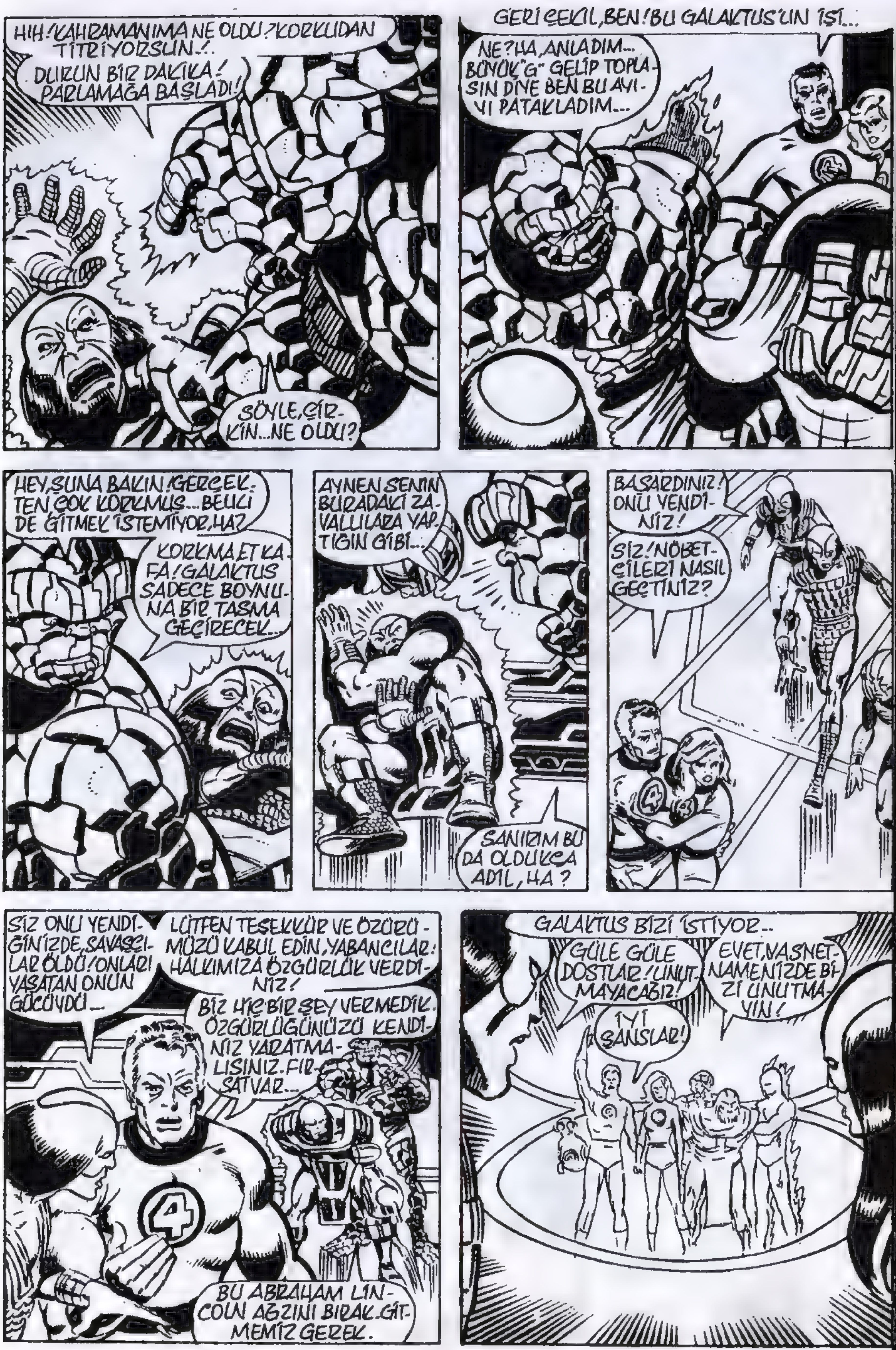

HIH! KAHRAMANIMA NE OLDU? KORKUDAN TİTRİYORSUN..!
DURUN BİR DAKİKA! PARLAMAĞA BAŞLADI!
SÖYLE, ÇİRKİN...NE OLDU?
GERİ ÇEKİL, BEN! BU GALAKTUS'UN İŞİ...
NE? HA, ANLADIM... BÜYÜK "G" GELİP TOPLASIN DİYE BEN BU AYIYI PATAKLADIM...
HEY, ŞUNA BAKIN! GERÇEKTEN ÇOK KORKMUŞ... BELLİ Kİ DE GİTMEK İSTEMİYOR, HA?
KORKMA ET KAFA! GALAKTUS SADECE BOYNUNA BİR TASMA GEÇİRECEK...
AYNEN SENİN BURADAKİ ZAVALLILARA YAPTIĞIN GİBİ...
SANIRIM BU DA OLDUKÇA ADİL, HA?
BAŞARDINIZ! ONU YENDİNİZ!
SİZ! NÖBETÇİLERİ NASIL GEÇTİNİZ?
SİZ ONU YENDİĞİNİZDE, SAVAŞÇILAR ÖLDÜ! ONLARI YAŞATAN ONUN GÜCÜYDÜ...
LÜTFEN TEŞEKKÜR VE ÖZÜRÜMÜZÜ KABUL EDİN, YABANCILAR! HALKIMIZA ÖZGÜRLÜK VERDİNİZ!
BİZ HİÇ BİR ŞEY VERMEDİK. ÖZGÜRLÜĞÜNÜZÜ KENDİNİZ YARATMALISINIZ. FIRSAT VAR...
BU ABRAHAM LINCOLN AĞZINI BIRAK. GİTMEMİZ GEREK.
GALAKTUS BİZİ İSTİYOR...
GÜLE GÜLE DOSTLAR! UNUTMAYACAĞIZ!
EVET, VASNET. NAMENİZDE BİZİ UNUTMAYIN!
İYİ ŞANSLAR!

ANİDEN, TERRAN'DA BIRAKTIKLARINDAN DAHA GÖRKEMLİ BİR ODA OLUŞUR. VE YİNE HEYBETLİ GALAKTUS!
TAMAM YAKIŞIKLI, BAŞARDIK. SANA BATI'NIN BÜYÜCÜSÜYLE, SÜPÜRGESİNİ GETİRDİK...
BU DURUMDA İSTEDİĞİMİZİ DE YAPARSIN...
SUS, İNSAN! GALAKTUS, NE YAPILACAĞINI BİLİR AMA ÖNCELİKLER DE VAR, ELBET!
BİZ SENİN İSTEDİĞİNİ YAPTIK, GALAKTUS! ARTIK ERTELEYEMEZSİN! BİZE YARDIM ETMELİSİN!
SUSMANIZI EMRETTİM, İNSAN! OLAYIN ACİL OLDUĞUNU BİLİYORUM! AMA ÖNCE BU DESPOTTAN HABERCİ YARATMALIYIM!
Kİ BUNU, TYROS'TAN ÖNCE ÜÇ KEZ YAPTIM...!
ÖNCE, GÜMÜŞ KAYAKÇI YARATILDI. GÜCÜNÜ DENİZLERİN HÜKÜMDARLARINDAN ALARAK!
SONRA, HAVADA YÜRÜYEN VE KOZMİK SAVAŞTA ÖLEN GABRİEL VARDI...
ONUN ANISINA BİR ROBOT YAPMIŞTIM AMA ONU DA SİZ YOK ETTİNİZ!
SON OLARAK, UZAYIN KARANLIĞINDA PARLAYAN ATEŞ LORDU'NU YARATTIM!

KAYAKÇI SUDAN, GABRIEL HAVADAN, ATEŞ LORDU ALEVDEN YARATILDI..
HABERCİLERİMİ BÖYLE EVRENSEL ÖGELERDEN YARATTIM...
BÖYLECE, TYROS'UN ALABİLECEĞİ, SON BİR ÖGE KALIYOR... EVEET...
DUR! NE YAPIYORSUN?
"SENİ DEĞİŞTİRİYORUM, SALAK! SENİ, UZAYIN DERİN BOŞLUKLARINA UZANIP, YAŞAMAM İÇİN TÜKETMEM GEREKEN DÜNYALARA BENİ GÖTÜREBİLECEK BİR HALE GETİRİYORUM...."
"IŞIM BİTTİĞİNDE, ARTIK TYROS OLMAYACAKSIN...UNUTULMAZ, DESTANSAL BİRİ OLACAKSIN...."
"GALAKTUS'UN YENİ HABERCİSİNİ GÖRÜN...."
"TOPRAĞIN YENİ EFENDİSİNİ, DÜNYA VE YERYÜZÜNÜN SAHİBİNİ GÖRÜN..."
"EVCİLLEŞTİREN TERRAX'I GÖRÜN...!"

"BAKIN! BİR KOL HAREKETİYLE KOCA BİR DAĞI YER YÜZÜNE ÇIKARAN TERRAX'A BAKIN!"
"VE YİNE BİR HAREKETİYLE, BU DAĞI TOZ HALİNE GETİREBİLİR..."
"DÜNYA, ONUN GÜÇLÜ EMİRLERİYLE TİTRER VE EĞİLİR. O KAYA VE TOPRAĞIN EFENDİSİ... DAĞLARIN BİÇİMLENDİRİCİSİDİR..."
"TERRAX BENİM EMRİMDE, BENİM GÜCÜMÜN TEMSİLCİSİDİR..."

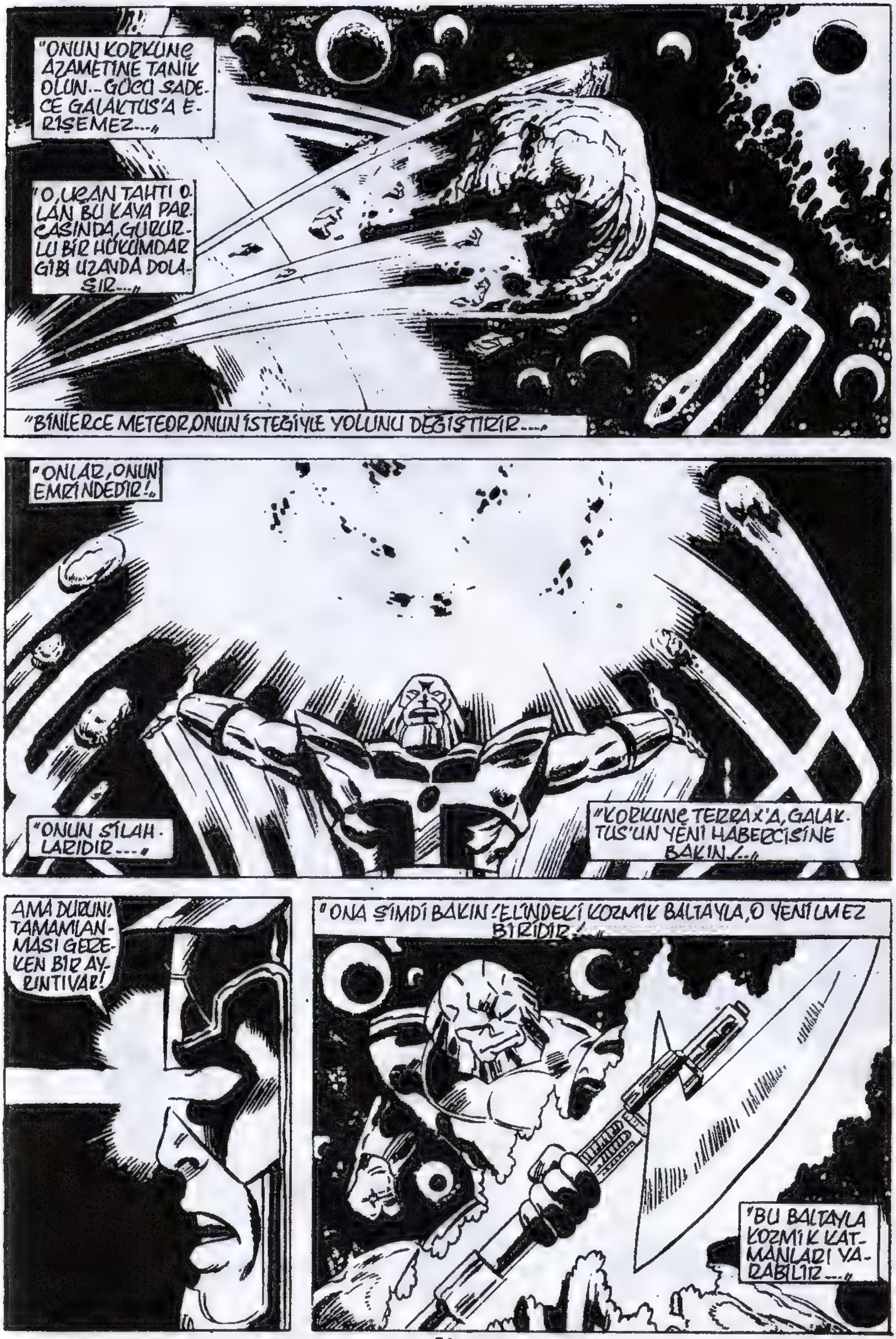
"ONUN KORKUNÇ AZAMETİNE TANIK OLUN... GÜCÜ SADECE GALAKTUS'A ERİŞEMEZ..."
"O, UÇAN TAHTI OLAN BU KAYA PARÇASINDA, GURURLU BİR HÜKÜMDAR GİBİ UZAYDA DOLAŞIR..."
"BİNLERCE METEOR ONUN İSTEĞİYLE YOLUNU DEĞİŞTİRİR...."
"ONLAR, ONUN EMRİNDEDİR!"
"ONUN SİLAHLARIDIR..."
"KORKUNÇ TERRAX'A, GALAKTUS'UN YENİ HABERCİSİNE BAKIN!.."
AMA DURUN! TAMAMLANMASI GEREKEN BİR AYRINTI VAR!
"ONA ŞİMDİ BAKIN! ELİNDEKİ KOZMİK BALTAYLA, O YENİLMEZ BİRİDİR!..."
"BU BALTAYLA KOZMİK KATMANLARI YARABİLİR..."

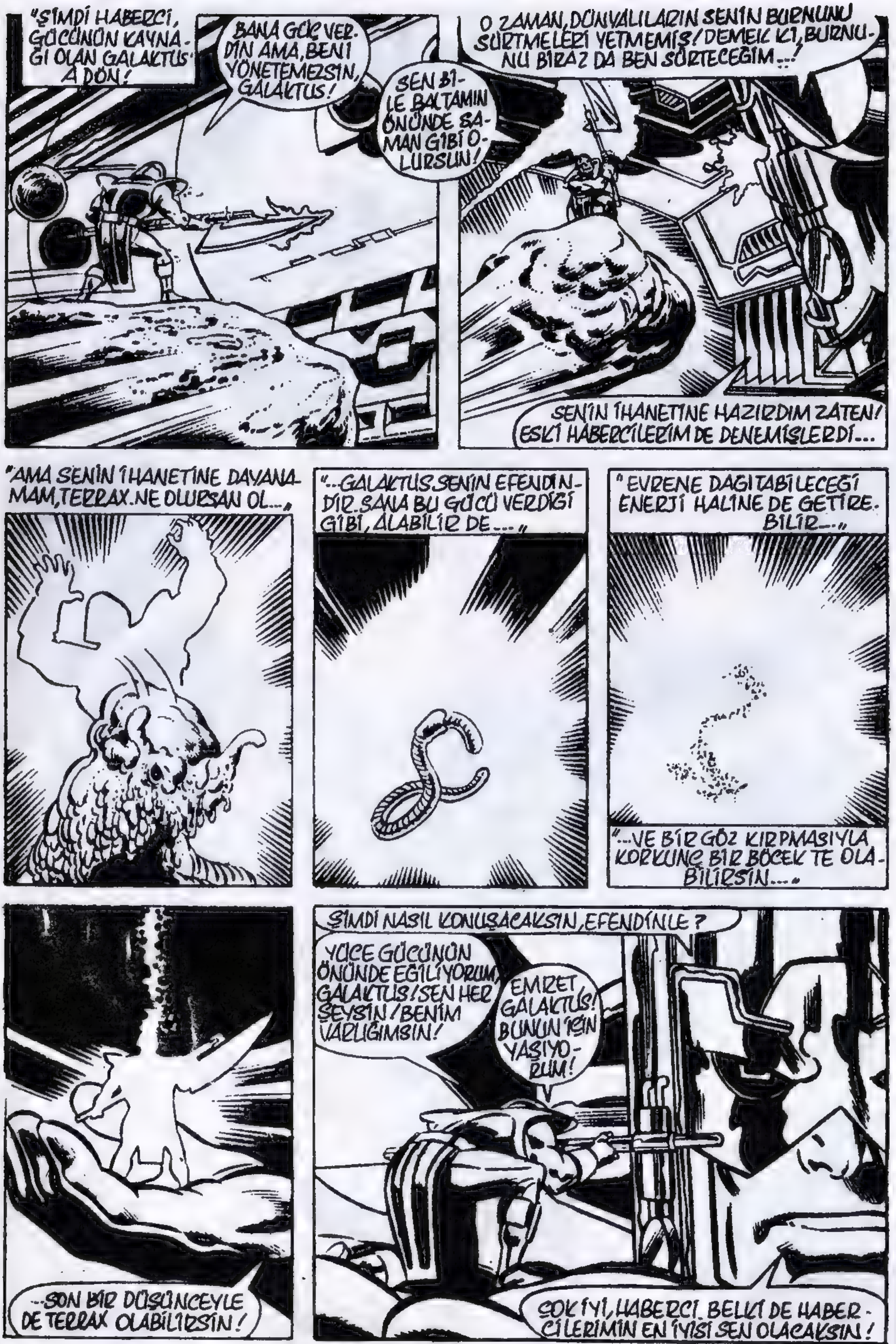
"ŞİMDİ HABERCİ, GÜCÜNÜN KAYNAĞI OLAN GALAKTUS'A DÖN!
BANA GÜÇ VERDİN AMA, BENİ YÖNETEMEZSİN, GALAKTUS!
SEN BİLE BALTAMIN ÖNÜNDE SAMAN GİBİ OLURSUN!
O ZAMAN, DÜNYALILARIN SENİN BURNUNU SÜRTMELERİ YETMEMİŞ! DEMEK Kİ, BURNUNU BİRAZ DA BEN SÜRTECEĞİM...!
SENİN İHANETİNE HAZIRDIM ZATEN! ESKİ HABERCİLERİM DE DENEMİŞLERDİ...
"AMA SENİN İHANETİNE DAYANAMAM, TERRAX. NE OLURSAN OL..."
"...GALAKTUS SENİN EFENDİNDİR. SANA BU GÜCÜ VERDİĞİ GİBİ, ALABİLİR DE..."
"EVRENE DAĞITABİLECEĞİ ENERJİ HALİNE DE GETİREBİLİR..."
"...VE BİR GÖZ KIRPMASIYLA KORKUNÇ BİR BÖCEK TE OLABİLİRSİN..."
...SON BİR DÜŞÜNCEYLE DE TERRAX OLABİLİRSİN!
ŞİMDİ NASIL KONUŞACAKSIN, EFENDİNLE?
YÜCE GÜCÜNÜN ÖNÜNDE EĞİLİYORUM, GALAKTUS! SEN HER ŞEYSİN! BENİM VARLIĞIMSIN!
EMRET GALAKTUS! BUNUN İÇİN YAŞIYORUM!
ÇOK İYİ, HABERCİ. BELKİ DE HABERCİLERİMİN EN İYİSİ SEN OLACAKSIN!

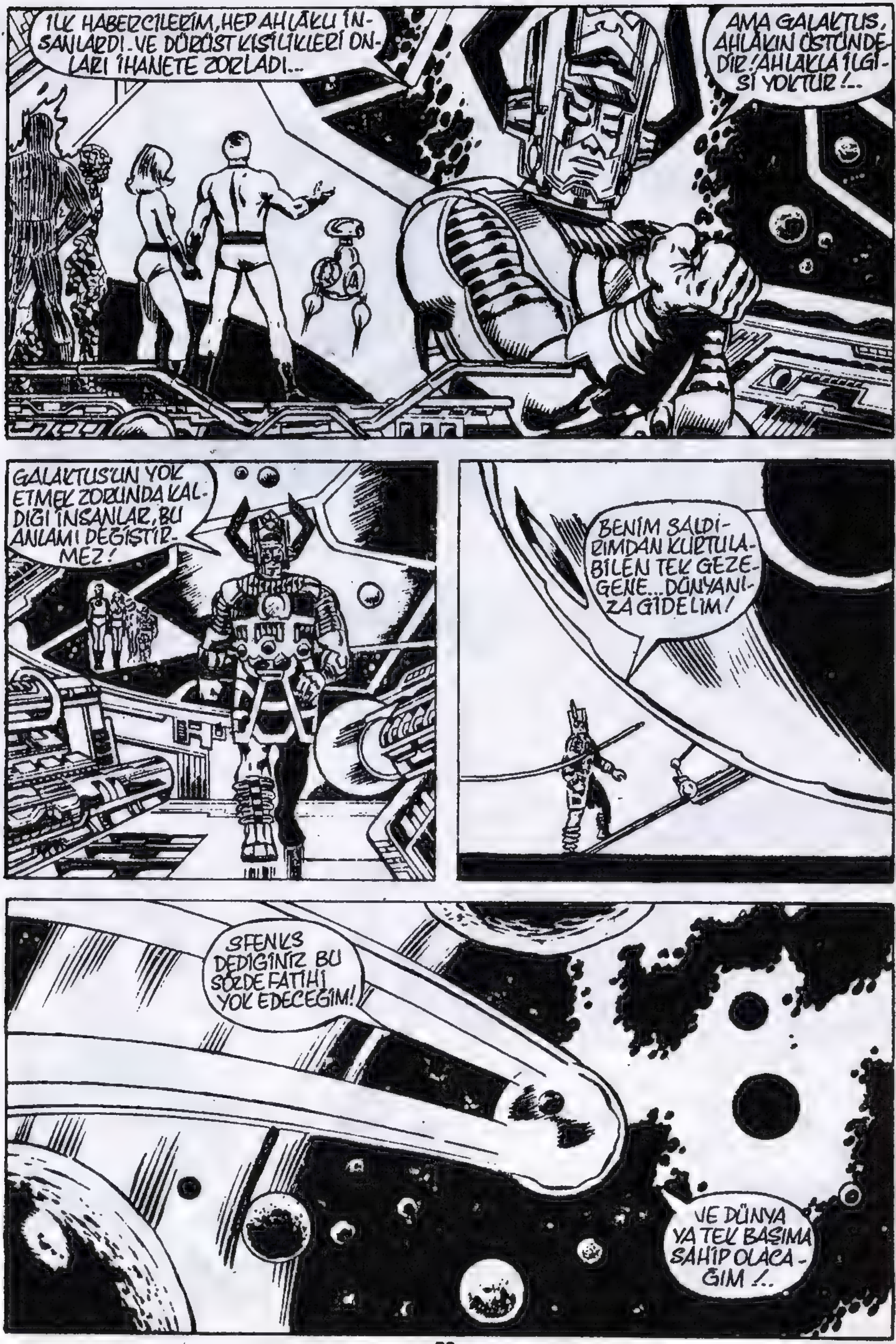

İLK HABERCİLERİM, HEP AHLÂKLI İNSANLARDI. VE DÜRÜST KİŞİLİKLERİ ONLARI İHANETE ZORLADI...
AMA GALAKTUS, AHLÂKIN ÜSTÜNDEDİR! AHLAKLA İLGİSİ YOKTUR!..
GALAKTUS'UN YOK ETMEK ZORUNDA KALDIGI İNSANLAR, BU ANLAMI DEĞİŞTİRMEZ!
BENİM SALDIRIMDAN KURTULABİLEN TEK GEZEGENE... DÜNYANIZA GİDELİM!
SFENKS DEDİGİNİZ BU SÖZDE FATİHİ YOK EDECEGİM!
VE DÜNYAYA TEK BAŞIMA SAHİP OLACAĞIM!..

SONUÇ:
DÜNYA DENİLEN BÜYÜK TOPUN KARŞISINDAKİ AYDA, BİR ÇİFT MERAKLI GÖZ...
VAKİT GELMEK ÜZERE SFENKS, DÜNYADAKİ ÜSSÜNÜ KURDU VE GALAKTUS ONUNLA SAVAŞMAYA GELİYOR...
SONUNDA BEKLEDİĞİM OLUYOR. BİRAZDAN OLACAKLAR, BÜTÜN TARİH KİTAPLARINA GEÇECEKTİR... BELKİ DE...
BU, İNSANIN TANIK OLACAĞI EN BÜYÜK KOZMİK SAVAŞ OLACAK. TANRI TANRI'YA KARŞI!..
BÜTÜN BUNLARI HAREKET ETMEDEN İZLEYECEĞİM... BU SAVAŞ SONRASINDA ACI OLACAK...
BU DÜNYA, DOĞUŞUNU VE ÖLÜMÜNÜ İZLEDİĞİM GEZEGENLER İÇİNDE, EN SEVDİĞİM...Dİ...
ONUN ÖLÜMÜNE ÇOK ÜZÜLECEĞİM!
GELECEK SAYI: DEVLERİN SAVAŞI!

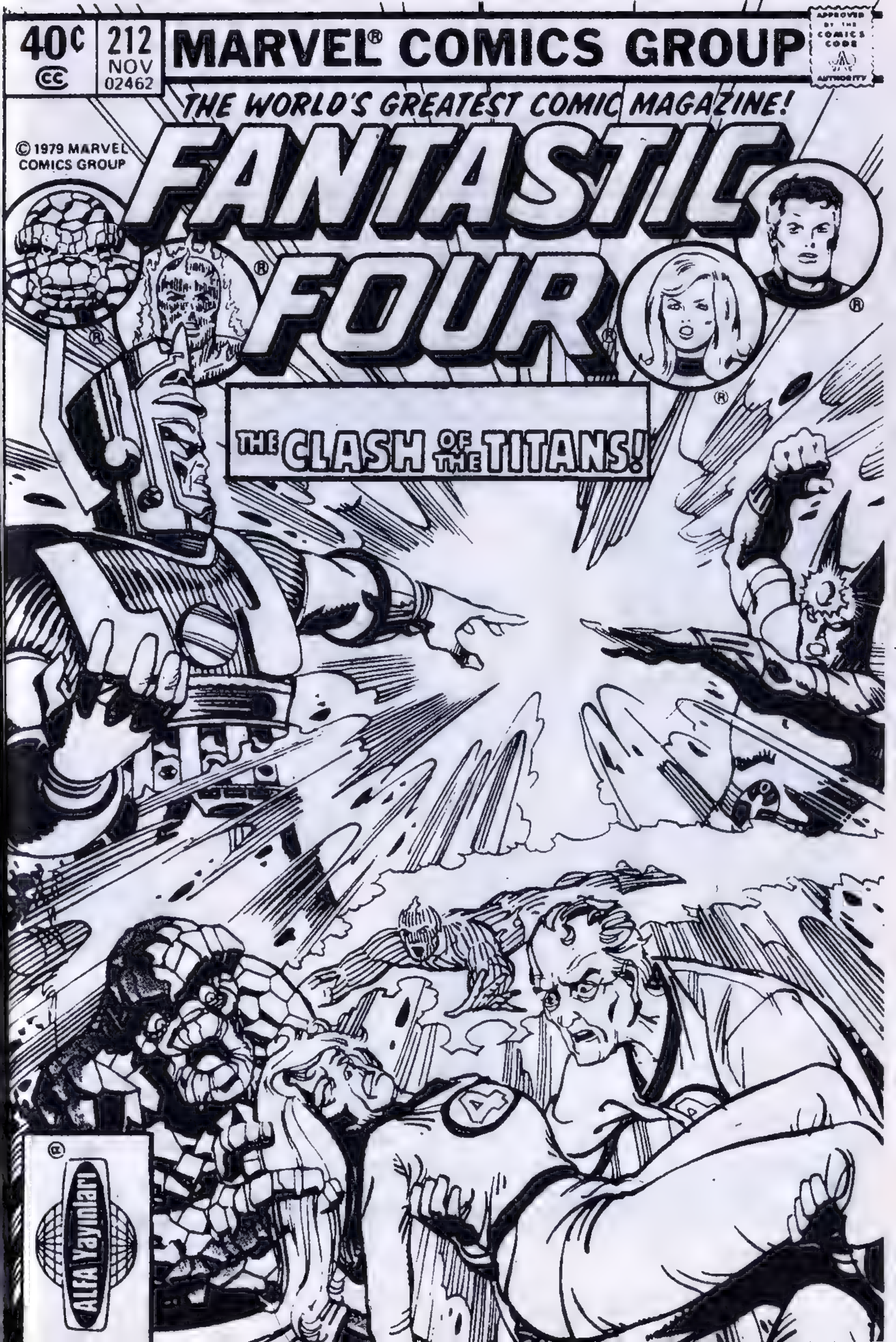
40¢
212
NOV
02462
MARVEL® COMICS GROUP
APPROVED BY THE COMICS CODE AUTHORITY
THE WORLD'S GREATEST COMIC MAGAZINE!
© 1979 MARVEL COMICS GROUP
FANTASTIC FOUR®
THE CLASH OF THE TITANS!
ALFA Yayınları

Parlak bir fen adamı... En iyi arkadaşı, aşık olduğu kadın ve onun ateşli, öfkeli küçük kardeşi!.. Dördü birlikte, uzayın bilinmeyen güçlerine karşı koydular ve kozmik ışınların etkisinde kalarak, insandan ayrı bir şeye dönüştüler!.. **BAY FANTASTİK... YARATIK... GÖRÜNMEZ KIZ ve ATEŞ ADAMI.. İŞTE FANTASTİK DÖRTLÜ! ARTIK BÜTÜN KÖTÜLER KORKSUN!...**

Fantastic Four No.212 Copyright ⓒ 1979 by MARVEL COMICS GROUP, Marvel Entertainment Group, Inc.Copyright ⓒ 1988.Bu dizinin Türkiye'de ve Türkçe konuşulan ülkelerde kitap ve dergi olarak yayın hakkı Alfa Yayıncılık ve Pazarlama Ltd.Şti'ne verilmiştir.

KAPTAN AMERİKA OLMAKTAN CAYAN STEVE ROGERS, SEVGİLİSİ SHARON CARTER'A ZAMAN AYIRABİLECEK Mİ? YOKSA YİNE KAPTAN AMERİKA OLMAYA MI ZORLANIYOR? BU ARADA KAPTAN AMERİKA OLMAK İSTEYEN BAŞKA ADAYLAR NE YAPIYORLAR? VE FALCON...O NE DURUMDA? BU SORULARIN YANITI....

KAPTAN AMERİKA VE FALCON

7. SAYIDA !!!

YAY VE OKLAR!

YAZAN: STEVE ENGLEHART * KURŞUN KALEM: SAL BUSCEMA * ÇİNİ: VİNCE COLLETTA * YAZILAR: ORZECHOWISKİ * YÖNETMEN: ROY THOMAS...

BU ÜÇ GÜCÜN KARŞILAŞMASI, ÇOK ÖNCEDEN BELİRLENMİŞTİ. BENİM GÖREVİM İSE OLAYLARI İNCELEYİP, KOZMİK BİLGİ HAZİNEME YERLEŞTİRMEKTİR...
OLACAKLARI ANLAYABİLMEK İÇİN GEÇMİŞTE OLANLARI İYİ BİLMEK GEREK...
DÜNYA İÇİN BU SAVAŞ, BİLİM ADAMI REED RICHARDS'IN BAXTER BİNASINDA İON IŞINLARINI BULMASIYLA BAŞLAMIŞTI..
O DA NE? EKRANDA BİR KIZ BELİRDİ...!
LÜTFEN BANA HEMEN YARDIM EDİN!
"AZ SONRA, KIZIN YAKARIŞLARININ NEDENİ BELLİ OLDU..."
"YENİ ŞAMPİYONLAR DİYE BİLİNEN DİĞER SÜPER ŞAMPİYONLARIN YARDIMIYLA FANTASTİK DÖRTLÜ, SKRULL'UN DÜNYASINDAN KURTULARAK, XANDAR'A DÖNDÜLER.
BAŞARDIN, JOHNNY!
EVET, BAXTER BİNASINDA TEK BAŞIMA DOLAŞMAKTAN SIKILMIŞTIM, REED...
"AMA KAVUŞMA SEVİNCİ, ONLARI BEKLEYEN TEHLİKEYİ HAFİFLETMEMİŞTİ...."
"ŞAMPİYONLARIN GEMİSİYLE, SFENKS TE GELMİŞTİ. TEK AMACI, XANDAR'IN YAŞAYAN EFSANEVİ BİLGİSAYARLARINI ELE GEÇİRMEKTİ..."
"ELDE ETTİĞİ KORKUNÇ BİLGİYLE EVRENİN TÜM GÜCÜNÜ KENDİNDE TOPLAYABİLECEKTİ...."

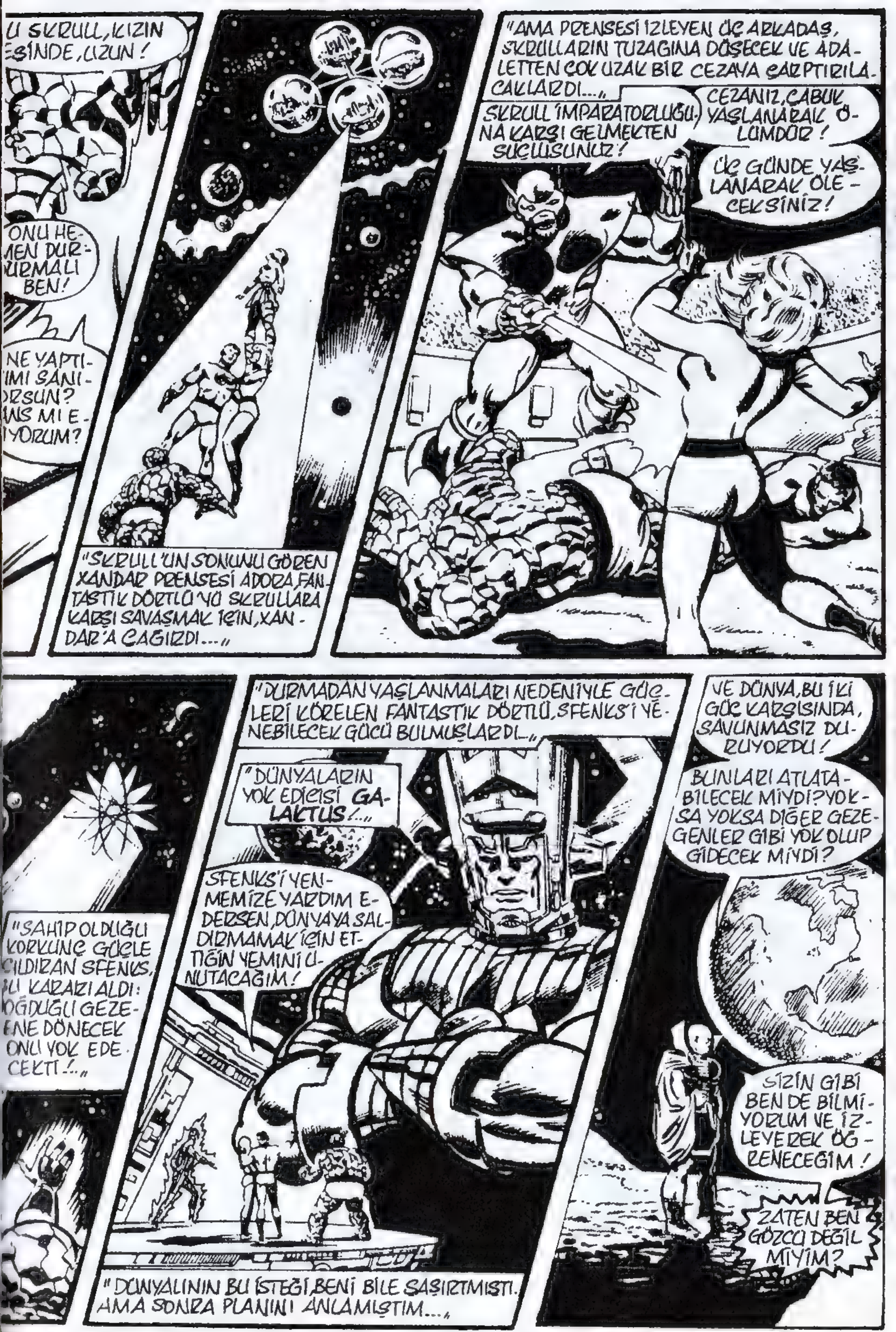

U SKRULL, KIZIN ESİNDE, UZUN!
ONU HEMEN DURDURMALI BEN!
NE YAPTIĞIMI SANIYORSUN? ŞANS MI EDİYORUM?
"SKRULL'UN SONUNU GÖREN XANDAR PRENSESİ ADORA, FANTASTİK DÖRTLÜ'YÜ SKRULLARA KARŞI SAVAŞMAK İÇİN, XANDAR'A ÇAĞIRDI...,,
"AMA PRENSESİ İZLEYEN ÜÇ ARKADAŞ, SKRULLARIN TUZAĞINA DÜŞECEK VE ADALETTEN ÇOK UZAK BİR CEZAYA ÇARPTIRILACAKLARDI...,,
SKRULL İMPARATORLUĞU'NA KARŞI GELMEKTEN SUÇLUSUNUZ!
CEZANIZ, ÇABUK YAŞLANARAK ÖLÜMDÜR!
ÜÇ GÜNDE YAŞLANARAK ÖLECEKSİNİZ!
"SAHİP OLDUĞU KORKUNÇ GÜÇLE ÇILDIRAN SFENKS, BU KARARI ALDI: DOĞDUĞU GEZEGENE DÖNECEK ONU YOK EDECEKTİ!..,,
"DURMADAN YAŞLANMALARI NEDENİYLE GÜÇLERİ KÖRELEN FANTASTİK DÖRTLÜ, SFENKS'İ YENEBİLECEK GÜCÜ BULMUŞLARDI...,,
"DÜNYALARIN YOK EDİCİSİ GALAKTUS!..,,
SFENKS'İ YENMEMİZE YARDIM EDERSEN, DÜNYAYA SALDIRMAMAK İÇİN ETTİĞİN YEMİNİ UNUTACAĞIM!
"DÜNYALININ BU İSTEĞİ BENİ BİLE ŞAŞIRTMIŞTI. AMA SONRA PLANINI ANLAMIŞTIM...,,
VE DÜNYA, BU İKİ GÜÇ KARŞISINDA, SAVUNMASIZ DURUYORDU!
BUNLARI ATLATABİLECEK MİYDİ? YOKSA YOKSA DİĞER GEZEGENLER GİBİ YOK OLUP GİDECEK MİYDİ?
SİZİN GİBİ BEN DE BİLMİYORUM VE İZLEYEREK ÖĞRENECEĞİM!
ZATEN BEN GÖZCÜ DEĞİL MİYİM?

NEW YORK, SÜPER KAHRAMANLARIN ÇOĞUNUN YAŞADIĞI KENTTİR. DOLAYISIYLA, İNSANLARIN UÇAN BİR YARATIKTAN PEK ETKİLENMEYECEKLERİ DÜŞÜNÜLEBİLİR...”
YANLIŞ!
TANRIM! O DA NE ?!!
SANKİ BİR KAYADAN OYULMUŞ GİBİ!..
SİLAHINA BAKILIRSA, BURAYA TATİL İÇİN GELMEMİŞ!
HEY, ORADAKİ! AŞAĞI İN, YOKSA VURURUM!
SENİN KÜÇÜK SİLAHIN, TERRAX'IN KOZMİK GÜCÜ KARŞISINDA BİR HİÇTİR!
İSTEDİĞİNİ YAP, İNSAN!
BAM!
BLAM!
—TERRAX THE TAMER!
TERRAX, GÜÇLÜ ELİYLE KAVRADIĞI KOZMİK BALTASINI BAŞININ ÜSTÜNDE DÖNDÜRDÜ...
SONRA BALTA, IŞIK HIZIYLA YERE ÇARPTI!..
SKRA-KAM!
YER ANİDEN, KORKU DOLU İNSANLARIN AYAKLARI ALTINDA SARSILMAĞA BAŞLADI...
TERRAX, DÜNYANIN EGEMENİ OLMUŞTU. DÜNYA ONA BAĞLI KALIYOR VE HER İSTEDİĞİNİ YAPMAK ZORUNDA KALIYORDU!..

AMA KÖTÜLÜKLERİN DORUĞUNDAYKEN...
HİÇ TE HOŞ DEĞİL, TERRY! EVRENİN YARISINI, KENTİ YOK ETMEK İÇİN DÖNMEDİK!..
FOOSH!
BU ATEŞ ADAM! BİZİ KURTARDI!..
BU KÖTÜLÜKLERE SON VER, TERRAX! BİR GÖREVİMİZ VAR...!
DİNLEMİYOR, UZUNCEK!
BENCE ONA İYİ BİR DERS VERMELİ...!
YARATIK USULÜ!
WHOMP!
NE OLDU? O YERE VURUYOR... AMA BEN ONA O DENLİ HIZLI VURAMIYORUM!
FOOSH!
SORUNUN YANITI, DAĞ BÜYÜKLÜĞÜNDEKİ GÖLGENİN, MANHATTAN ÜSTÜNDE BELİRMESİYLE ALINACAKTI...
GÜCÜN, BİR AMAÇ UĞRUNA SANA VERİLDİ, TERRAX! KÖTÜYE KULLANAMAZSIN ONU!
SFENKS'LE KARŞILAŞMADAN ÖNCE, GÜCÜMÜ DENEMEK İSTEMİŞTİM, GALAKTUS!

SAVAŞ MI? SENİN GÖREVİN, BENİ DOYURACAK DÜNYALAR BULMAKTIR, TERRAX...TAMAM MI?
BEN İSTEMEDİKÇE, HİÇ BİR SAVAŞA KATILMAYA-ÇALIŞIN!
AHR
SİZ DE SİLAHLARINIZI ALIP, DÖNÜVERİN HEMEN...!
TAMAM, ANLADIK.. BİR İYİLİK YAP VE SUS ARTIK !..
SUE? NE OL-DU?
DÜŞÜYOR!
UHNNNGGHH!
BİZ TERRAX'LA SAVAŞIRKEN, SKRULLAR'IN YAŞLANDIRICI IŞINI ONU ÖLDÜRMÜŞ!..
HAYIR! KALP ATIŞ-LARINI DUYUYORUM! ÖYLESİNE ZAYIF-KI AMA...!
KOLLARIMDA ÖLÜYOR VE HİÇ BİR ŞEY YAPAMIYORUM!
AMA...EVET! BİR UMUT VAR!
EĞER ONU BU ODADA CANLI TUTABİLİRSEM...
...BELKİ SKRULLAR'IN BOZDUĞU METABO-LİZMASINI İYİLEŞTİRECEK ZAMANI ÇA-LABİLİRİM...!
BEN NEDEN SÖZEDİYORUM? BU, GÜNLERCE SÜREBİLİR! BENİM-SE, BİR KAÇ SAATİM VAR!..
NE YAPACAĞIM? EĞER SFENKS DURDURULMADAN ÖN-CE YOK OLURSAM, GALAKTUS'U KİM DURDURACAK?
DÜNYA DA BİZİMLE BİRLİKTE YOK OLA-CAK!
BU, BENİM SUÇUM! GA-LAKTUS'U BURAYA BEN GETİRDİM...BENİM SUÇUM!
NASIL OLDU, REED?
BİLMİYORUM OĞLUM, BİLMİYORUM!

ANLAYAMIYORUM! BEN SUE'DAN DAHA YAŞLIYIM... NEDEN O ÖNCE YIKILDI?
O, BU KONUYU AÇMADI AMA REED... BİZİM ATALARIMIZ...
...AİLEMİZ... HEPSİ ERKEN ÖLDÜLER!
BU ADİL DEĞİL! SUSIE'NİN EN ÇOK YAŞAMASI GEREKİRDİ!
WHAP!
YİTİRECEK ZAMANIMIZ YOK, RICHARDS! KURBANIMIZIN YERİNİ SAPTADINIZ MI? YERİNİ SAPTAMAMI ENGELLİYOR DA...
HEYECANLI DAKİKALAR SONRA...
HERBIE! BURADA NE YAPIYORSUN?
SFENKS'İN YERİNİ BULDUM. DOKUZUNCU KAREDE...
ANLAYAMIYORUM. KENDİ BAŞINA DÜŞÜNECEK ŞEKİLDE PROGRAMLANMADIN!
ŞU TENEKEYİ BIRAKTA, GİDELİM BURADAN!
SFENKS'İ NE DENLİ ÇABUK YAKALARSAK, SUSIE'Yİ O DENLİ ÇABUK KURTARABİLİRİZ!
HERBIE'NİN BULGUSUNU KONTROL ETMELİYİM! HARİKA! DOKUZUNCU KARE... BUNU TAHMİN ETMELİYDİK!
DÜNYAYI YOK ETMEDEN ÖNCE, SFENKS ONU YARATAN ÜLKEYE DÖNDÜ...!
MISIR'A GİTTİ!
JORDAN
ŞİMDİ, HABERCİ... GİT! KURBANIMIZA, ÖLÜMÜN KOZMİK RÜZGARINA BİNEREK GELDİĞİNİ SÖYLE...!

SİZ ÜÇÜNÜZ, BANA KATILIP SFENKSİ YENMEME TANIK OLACAKSINIZ !..
BU İŞ BİTTİKTEN SONRA, DÜNYANIZIN ENERJİSİNİ EMME HAKKINA SAHİP OLACAĞIM...!
BULDUM BİLE, BEN!
BUNU SÖYLEYİŞ BİÇİMİNİ BEĞENMİYORUM... ONU DURDURMANIN BİR YOLUNU BUL, REED!
DÖRTLÜ, UZAK MISIR'A GİTMEK İÇİN YOLA ÇIKTIKLARINDA, BAXTER DE CANLANMIŞTI...
EĞER BİRİ ORADA KALSAYDI, BİR MAKİNANIN SALLANMAYA VE ÇALIŞMAYA BAŞLADIĞINI FARKEDECEKTİ...
...VE DEĞİŞİP SKRULL OLUŞUNU DA...
GİTTİLER! ZORLANMADAN, İKİNCİ AMACIMI DA GERÇEKLEŞTİRECEĞİM!
AMA KANDAR'IN LİDERİNİ DURDURAMADIM!
"YİNE DE FANTASTİK DÖRTLÜ'YÜ DURDURABİLİR, YOK EDERDİM..."
"...AMA REED RICHARD BENİ TANIYIP, DEVRELERİMİ BOZDU!..."
"BENİ BAXTER BİNASINDA ÖLÜME TERKETTİLER... AMA, SKRULL YARATICILARIM HERŞEYİ İYİ PLÂNLAMIŞLARDI... VE HEMEN..."
"...KENDİLİĞİNDEN YENİLENEN DEVRELERİMLE..."
GÜCÜME KAVUŞUNCA, RICHARDS'IN BİLGİSAYARLARINI KARIŞTIRDIM VE BİR KAÇ SAAT SONRA AMACIMA ULAŞTIM. DÜNYA'NIN SAVUNMA SİLÂHI ELİMDEYDİ..."
"...TÜM BİLGİLER, SKRULL YÜKSEK EMRİNE AMADEYDİ..."
BİZ DÜNYAYI ELE GEÇİRMEĞE HAZIR OLDUĞUMUZDA, BU KÜÇÜK GEZEGEN SAVUNMASIZ KALACAK!
SKRULL İMPARATORLUĞU, BİR GEZEGENİ DAHA YÖNETECEK!
SEN VE ÖLEN DİĞER ARKADAŞLARIN, BİZİ ENGELLEYEMEYECEKSİNİZ!

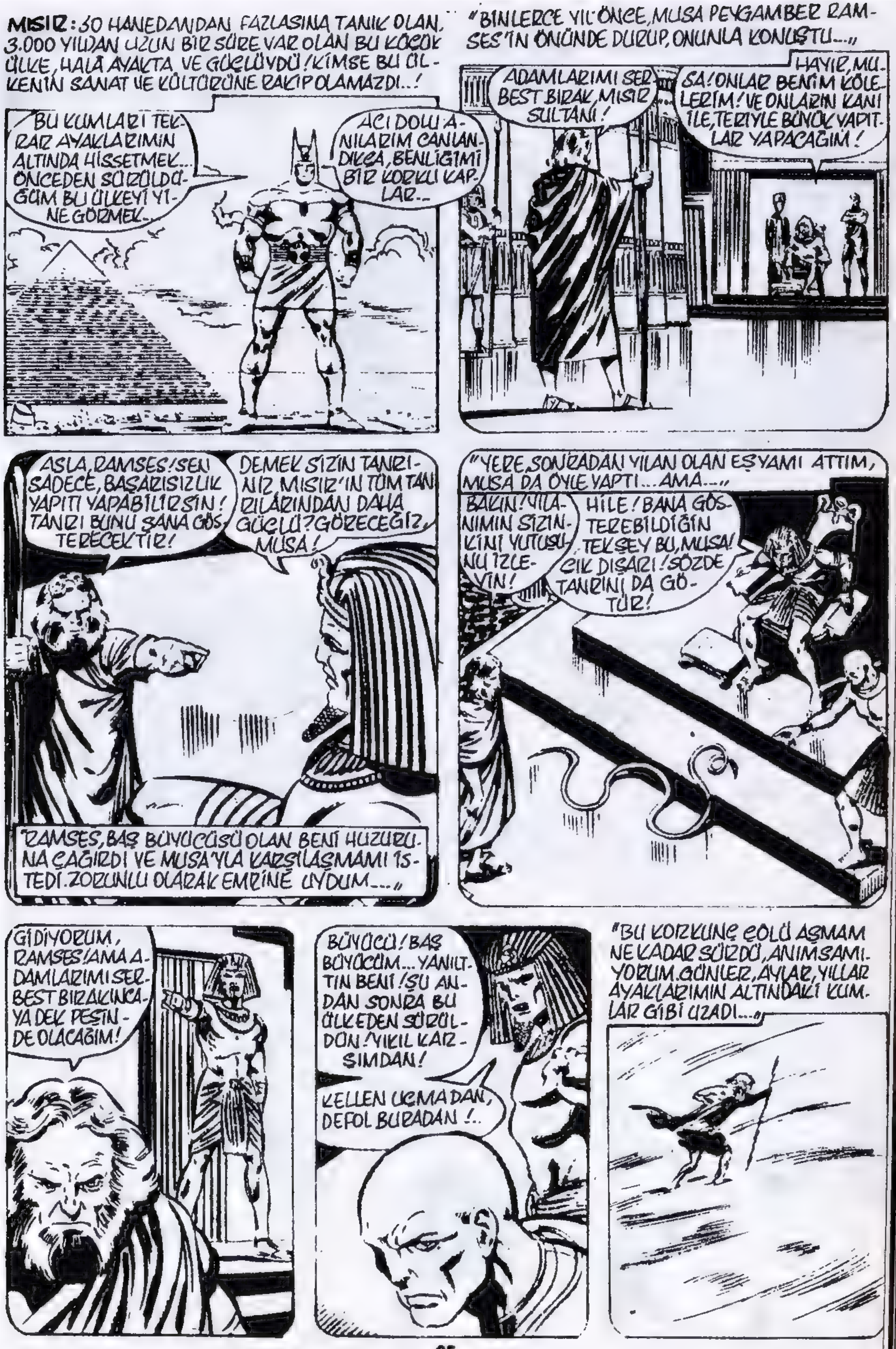
MISIR: 30 HANEDANDAN FAZLASINA TANIK OLAN, 3.000 YILDAN UZUN BİR SÜRE VAR OLAN BU KÜÇÜK ÜLKE, HALA AYAKTA VE GÜÇLÜYDÜ! KİMSE BU ÜLKENİN SANAT VE KÜLTÜRÜNE RAKİP OLAMAZDI...!
BU KUMLARI TEKRAR AYAKLARIMIN ALTINDA HİSSETMEK... ÖNCEDEN SÜRÜLDÜĞÜM BU ÜLKEYİ YİNE GÖRMEK.
ACI DOLU ANILARIM CANLANDIKÇA, BENLİĞİMİ BİR KORKU KAPLAR..
"BİNLERCE YIL ÖNCE, MUSA PEYGAMBER RAMSES'İN ÖNÜNDE DURUP, ONUNLA KONUŞTU..."
ADAMLARIMI SERBEST BIRAK, MISIR SULTANI!
HAYIR, MUSA! ONLAR BENİM KÖLELERİM! VE ONLARIN KANI İLE, TERİYLE BÜYÜK YAPITLAR YAPACAĞIM!
ASLA, RAMSES! SEN SADECE, BAŞARISIZLIK YAPITI YAPABİLİRSİN! TANRI BUNU SANA GÖSTERECEKTİR!
DEMEK SİZİN TANRINIZ MISIR'IN TÜM TANRILARINDAN DAHA GÜÇLÜ? GÖRECEĞİZ, MUSA!
"RAMSES, BAŞ BÜYÜCÜSÜ OLAN BENİ HUZURUNA ÇAĞIRDI VE MUSA'YLA KARŞILAŞMAMI İSTEDİ. ZORUNLU OLARAK EMRİNE UYDUM..."
"YERE, SONRADAN YILAN OLAN EŞYAMI ATTIM, MUSA DA ÖYLE YAPTI... AMA..."
BAKIN! YILANIMIN SİZİNKİNİ YUTUŞUNU İZLEYİN!
HİLE! BANA GÖSTEREBİLDİĞİN TEK ŞEY BU, MUSA! ÇIK DIŞARI! SÖZDE TANRINI DA GÖTÜR!
GİDİYORUM, RAMSES! AMA ADAMLARIMI SERBEST BIRAKINCAYA DEK PEŞİNDE OLACAĞIM!
BÜYÜCÜ! BAŞ BÜYÜCÜM... YANILTIN BENİ! ŞU ANDAN SONRA BU ÜLKEDEN SÜRÜLDÜN! YIKIL KARŞIMDAN!
KELLEN UÇMADAN, DEFOL BURADAN!..
"BU KORKUNÇ ÇÖLÜ AŞMAM NE KADAR SÜRDÜ, ANIMSAMIYORUM. GÜNLER, AYLAR, YILLAR AYAKLARIMIN ALTINDAKİ KUMLAR GİBİ UZADI..."

"GÜÇLÜ GÜNEŞ, BENİ KÖR ETMİŞTİ. SONSUZ ISI DERİMİ PARÇALAMIŞ, ETİMİ BEYAZLATMIŞTI. AMA HALÂ YAŞIYORDUM!..
"YAZGIMIN BENİ ÇAĞIRDIĞINI VE PARLAK BİR GELECEĞİM OLDUĞUNU BİLİYORDUM..
"AMA, TAM UMUDUMU YİTİRMİŞKEN, ONU GÖRDÜM..."
"TAPINAK GİRMEM İÇİN BENİ ÇAĞIRIYORDU VE BEN DE GİRDİM. SIS BULUTU ARASINDA, ONU GÖRDÜM! GECENİN İÇİNDEKİ ATEŞ GİBİ!
" BU YANAN MÜCEVHERE YAKLAŞTIM, ELİME ALDIM... SANKİ KONUŞTU BENİMLE..."
"ONU ALNIMA KOYDUM... VE... ANİDEN... SANKİ İNSAN DEĞİLDİM! DEĞİŞİK, GÖRKEMLİ VE GÜÇLÜ BİR YARATIK OLMUŞTUM!.."
"İŞTE ORADA VE O ZAMAN SFENKS OLMUŞTUM...."
"ÖLÜMSÜZ OLMUŞTUM! TANRILARDAN BİRİ OLMUŞTUM! TANRILAR GİBİ, YAZGILARIYLA OYNAYARAK VE İNSANLARI ÇIKIŞI OLMAYAN DAİRELERE KOYARAK, İNSANLIK-TARİHİYLE YÜRÜDÜM..."
"AMA NEDENSE, İNSANLIK İLERLEDİKÇE BEN DEĞİŞTİM. ÖLÜMSÜZ YAŞAMIM, BOŞ GELMEĞE BAŞLAMIŞTI. ÖLÜMÜ ÖZLER OLMUŞTUM..."
"YAŞAM MÜCEVHERİM, ÖLMEME İZİN VERMİYORDU..."
" BÖYLECE İNSANLARI TERK EDİP, KARLARLA KAPLI HİMALAYALAR'A ÇEKİLDİM...,
"BİR YABANCIDAN, GÜCÜME SAHİP BİRİNİN VARLIĞINI ÖĞRENDİM. ONU BULMAM, YILLAR SÜRDÜ..."

HOSGELDİN, SFENKS! BEN, SAYGE... DOĞRULARIN KAHİNİ... LÜTFEN EVİME BUYUR!
KİMLİĞİMİ NEREDEN BİLDİN?
SAYGE HERŞEYİ BİLİR. SENİN GEÇMİŞİNİ, SAVAŞLARINI, UMUTLARINI VE YAZGINI DA!..
GELECEĞİMİ SÖYLE ÖYLEYSE! BİLMEM GEREK!
BUNDAN KUŞKULUYUM, GÜÇLÜ YARATIK. SON, GÜÇ BİLİNİR AMA YİNE DE ESKİDEN YÜZÜM OLAN YERE BAK!
ŞİMDİ İSTEDİKLERİNİ GÖSTEREN, BU SONSUZ KARANLIKTAKİ AYNAYA BAK!..
CESARETİN VARSA, BANA BAK VE SONUNU GÖR!..
HAYIR! HAYIR! DÖN YALANCI!
SAYGE ASLA YALAN SÖYLEMEZ! BEN ŞİMDİ, SENİN GELECEĞİNİ GÖSTEREN BİR AYNAYIM!..
YANLIŞ SÖZCÜKLERLE KONUŞUYORSUN! BENİ YIKMAK İSTİYORSUN!
VE YALANLARININ BEDELİNİ ÖDEYECEKSİN!
SFENKS, GÜCÜNE VE KIZGINLIĞINA KARŞIN...
...GERÇEĞİ YOK EDEMEZSİN!
NE YAPARSAN YAP, YAZGINA KARŞI GELEMEZSİN!..
BAŞLAMADAN YİTİRMİŞ OLAMAM!
BANA GÖSTERDİĞİN, DEĞİŞMELİ!
DEĞİŞSİN!

"SAYGE'I ÖLDÜRMEKTEN ÇOK, KENDİMİ MAHVEDEBİLİRDİM...AMA, O ESKİDEN YÜZ OLAN CEHENNEM KARANLIĞINA BAKTIĞIMDA..."
"...BU ALIN YAZIMDAN KURTULACAĞIMA YEMİN ETTİM..."
"YÜZYILLARCA BU İSTEĞİME ULAŞAMADIM. TAA Kİ NOVA ADLI BİR ÇOCUĞUN HABERİ OLMADAN KOZMİK SIRRI TAŞIDIĞINI ÖĞRENENE DEK..."
"AYNI ZAMANDA XANDAR GEZEGENİNİN VARLIĞINI DA ÖĞRENDİM..."
"VE BU GEZEGENDEKİ YAŞAYAN BİLGİSAYARLARIN BENİM ÖLÜMSÜZ YAŞAMIMIN SIRRINI TAŞIDIKLARINI DA ÖĞRENDİM!"
"ESKİDEN ÖLMEK İSTEYEBİLECEĞİMİ ÇILGINLIK OLARAK YORUMLADIM..."
"BİLGİSAYARLARDAKİ SIRRI ELDE ETTİKTEN SONRA..."
"GELECEĞİMİN ÖLÜMDE DEĞİL, TAM TERSİNE..."
"...BENDEN ÜSTÜN TÜM GÜÇLERİ KONTROL ETMEKTE OLDUĞUNU ANLADIM."
İÇİMDEKİ BU GÜÇ SAYESİNDE, TANRI GİBİ OLMUŞTUM... BİR EL HAREKETİM, DÜNYAYI YOK EDEBİLİRDİ!..
VE SADECE BİR DÜŞÜNCEYLE EVREN PARÇALARA AYRILABİLİRDİ!..
YILLARCA BANA CEHENNEM YAŞAMI YAŞATAN BU DÜNYA, YOK OLMALIYDI! AMA AMACIMA ULAŞMADAN ÖNCE...
...KAZANMAM GEREKEN BİR ZAFER DAHA VARDI!

THOR

14. SAYI'DA FIRTINALAR KRALI İLE HERKÜL BİR ARADA...

...VE DÜNYAYI CANLI GEZEGEN EGO'YA KARŞI SAVUNUYORLAR...

ÖTEDEKİ SAVAŞ!

YAZAN: GERRY CONWAY • ÇİZEN: JOHN BUSCEMA • ÇİNİLEYEN: MIKE ESPOSITO • YAZILAR: ARTIE SIMEK • YÖNETMEN: ROY THOMAS

"UYAN, KOCA MISIR! VE ESKİ HALİNE DÖN! ALTINDAN KOLLARINLA, ESKİDEN OLDUĞU GİBİ, ŞİMDİ DE GÖKYÜZÜNE DOKUN!..."
"PİRAMİTLERİN O ESKİ GÖRKEMİ İLE YİNE YÜCELMELİ! ÇÖLDEN, PİSLİKTEN VE KUMDAN ARIN VE ESKİSİ GİBİ ÇEVRENE TILSIMLI IŞINLARINI SAÇ!..."
"UYAN MISIR! YENİDEN YAŞAMALISIN!.."
...VE ÇÖLLERİN İÇİNDE, TANRILARA LAYIK BİR İMPARATORLUK BELİRDİ!

BU, DOĞDUĞUM ÜLKE... TANRILAR TARAFINDAN YARATILAN, MISIR!
UZUN SÜREDİR BU HARİKA ÜLKE, HARABEYDİ!
VE UZUN YILLAR ÖNCE KAZANDIĞI ZAFERLER UNUTULDU!
DÜNYA ÖLMEDEN ÖNCE...
...GURURLU MISIR TEKRAR CANLANMALI!

AMA O ANDA...
SFENKS! SONUNUN HABERCİSİNE BAK!
TERRAX THE TAMER'E BAK!
ÖYLEYSE GALAKTUS GELDİ! SAYGE'IN KEHANETLERİ!..
NELER SÖYLÜYORSUN? TERRAX'IN GALAKTUS'UN HABERCİSİ OLDUĞUNU NEREDEN BİLİYORSUN?
SFENKS'İN BİLMEDİĞİ ÇOK AZ ŞEY VARDIR!
ÖYLEYSE BENİM GÜCÜMÜ DE BİLİYORSUNDUR, SFENKS! SENİ GALAKTUS GİBİ YOK EDEBİLİRİM!
ZAKK
SEN Mİ? PİRE GİBİSİN BENİM İÇİN..!
OK OLMAN İÇİN SADECE SIKILMAN GEREKTİĞİNİ DE BİLİYORDUM!
AYNI DÖĞÜŞTE BİNLERCE KEZ DÖĞÜŞTÜĞÜMÜ DE BİLİYORUM!
AMA BU KEZ SENİ BİR BÖCEK GİBİ EZEBİLİRİM!
DUR! GALAKTUS GELDİ!
ÇEMBER DARALIYOR!

YILDIZ GEMİSİ BİR DAHA İNİYOR!
BİRAZDAN GÜMÜŞ KAPI AÇILACAK VE...
...YILDIZLARIN YOK EDİCİSİNİ GÖSTERECEK!
BEN GALAKTUS! BU GEZEGENE, SENİ YOK ETMEK İÇİN GELDİM!
UMUT VAR OLDUKÇA BAŞARAMAYACAKSIN!
DÜNYAYI BANA BIRAK! ENERJİLERİNİ EMMEK İÇİN KENDİNE BAŞKA GEZEGENLER BUL!
BU DÜNYA BENİM!
ASLA!
BU GEZEGEN SADECE GALAKTUS'UN GÜCÜNE BOYUN EĞDİ!
ONUN BU İNATÇILIĞI DA AYRI BİR LEZZET KATACAK... BU GEZEGEN, SUSUZLUĞUMU GİDERECEK!
İMALI KONUŞUYORSUN, SFENKS! AMA İŞE YARAMAYACAK!
YİNE AYNI SÖZLER, HA? ÇEMBER HALA DARALIYOR!
BENİM TEK İSTEĞİM, BİRAZ DEĞİŞİKLİK!
SÖZCÜKLERİN VAKTİ BİTTİ!
SAVAŞMA ZAMANI GELDİ!

GELECEK SAYI: SFENKS'İN SIRRI!

Okuyucu Köşesi

Evet, sevgili Fantastik Dörtlü Okuyucuları... MERHABA! Uzun sünedir sizden 'e ayrıyız ve bir hayli de mektubunuz birikti. Ama bı. 'orsunuz, "Galeri Alfa"nın açm ş olduğu bir resim yarışmamız vardı ve siz değerli okuyucularımızın resimlerini yayınlamak zorundaydık Sağolun, katılım oranı da bir hayli yüksekti. Hele hele 9-10 yaşlarındaki kardeşlerimizin de ağabey ve ablalarıyla yarışmaya katılmaları, bizleri çok duygulandırdı. Her neyse, bu sayıdan itibaren bir yan dan söyleşimizi sürdürürken, bir yandan da finale kalan kardeşlerimize öncelik tanımak kaydıyla, resimlerinizi yayınlayacağız.

Diğer üç yayınımızda olduğu gibi, Fantastik Dörtlü'de de ilk ve ikinci elemeler yapıldı. Biz de bu listeleri size sunuyoruz..

İLK ELEMEYİ KAZANANLAR:

Nadir PALAS(Fatih)
T.Ali MUTLU (Malatya)
Bünyamin YETEK (Hatay)
Ali DÜZGÜN, İsmail ÖZEN, Selim DÜNDAR, Alper HEKİM, Tolga KONAÇ, Nihat KARAN, Bülent COŞPINAR, İlker ŞEN, Alper ÇAĞLAYAN, Ömür DURMUŞ, Ercan BALİOĞLU, Haluk ALPİN, Kerim SANCAK, K.Ertan SEVGİ, Faruk KIRICI, M.Ayhan YILDIRIM, (İstanbul), Tamer BEKMEZCİ, Oytun Eskiyenentürk, (Adana), Sami BAYRAK (Trabzon), Muzaffer ÖZDEMİR, Ali UYSAL, Ayhan ÖZTÜRK, (Bursa), Levent EMRE, (Kütahya), Kurtuluş AYYILDIZ(Kdz.Ereğli), Ömer TATLISÖZ(Kastamonu), Serdar GÜMÜŞ (Afyon), Suat ÇETİN (Yozgat), Murat ONBUL (Eskişehir), Hakan ULUKÖYLÜ (Denizli), Vahti AYDOĞDU (Mersin), Necmi YALÇIN (İzmir), Savaş GÜVEN, M.Erhan GÜLŞAR, Afşin GÜRLER (Ankara), Mehmet Semerci (Amasya),

İKİNCİ ELEMEYİ KAZANANLAR:

1- Nadir PALAS (Fatih)
2- T.Ali Mutlu(MALATYA)
3- Ali Düzgün (İSTANBUL)
4- Sami Bayrak (TRABZON)
5- Levent Emre (KÜTAHYA)
6- Kurtuluş Ayyıldız (KDZ. EREĞLİ)
7- Ömer Tatlısöz (KASTAMONU)
8- Suat Çetin (YOZGAT)
9- Tolga Konaç (İSTANBUL)
10- Nihat Kıran (İSTANBUL)
11- Necmi Yalçın(İZMİR)
12- İlker Şen
13- Vahti Aydoğdu (MERSİN)
14-Haluk Alpin (İSTANBUL)
15- K.Ertan Sevgi (İSTANBUL)
16- Afşin Gürler (ANKARA)
17- Alper Hekim (İSTANBUL)

Not: Siralama, katılım sırasına göre yapılmıştır.

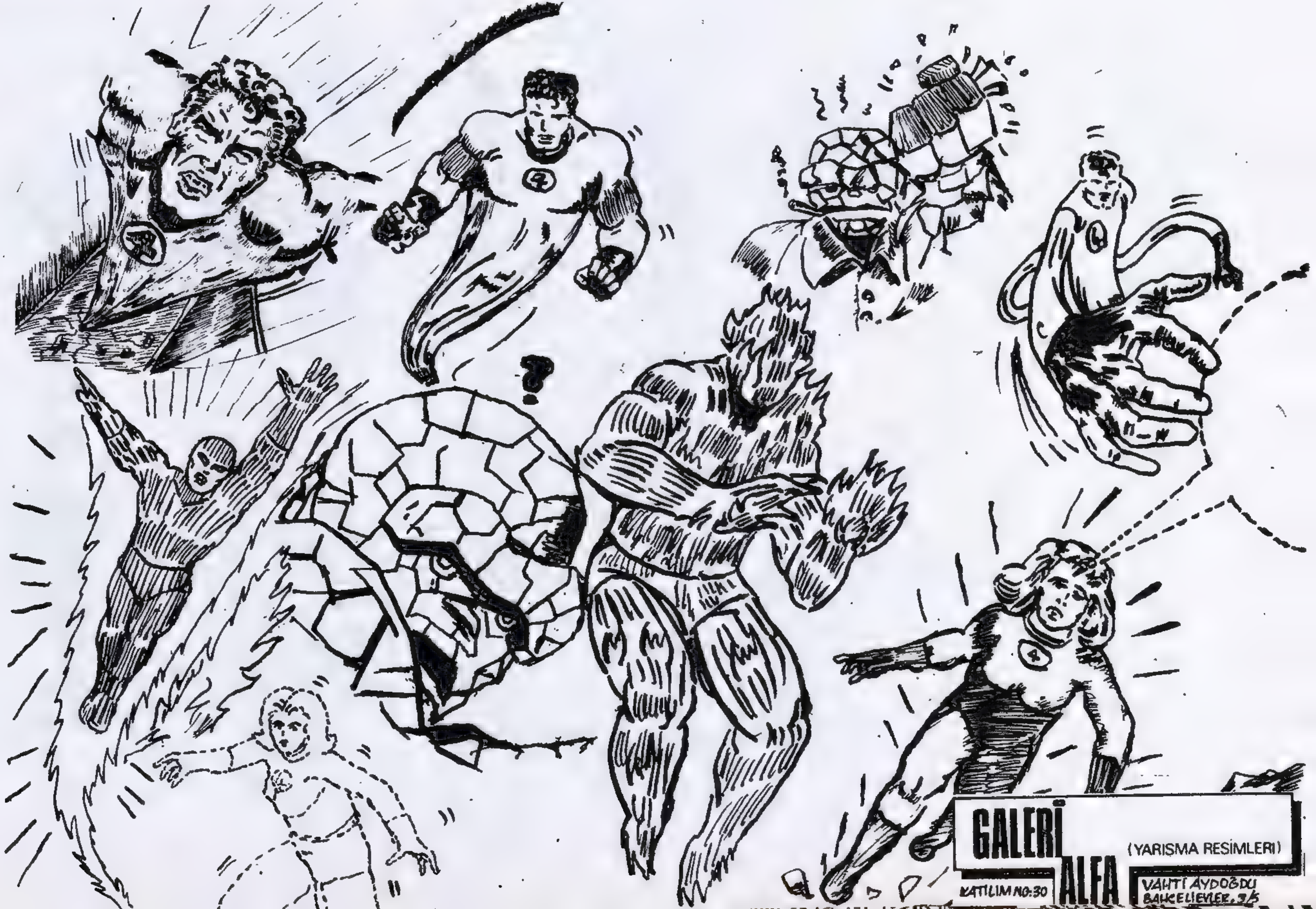

GALERİ ALFA

(YARIŞMA RESİMLERİ)

KATILIM NO:30

VAHİT AYDOĞDU
BAHÇELİEVLER. 3/5

GALERİ ALFA
(YARIŞMA RESİMLERİ)

KATILIM NO:32

HALÛK ALPIN
FATMA SULTAN MAH. EMİNE
MOLLA SK. 23/3
TOPKAPI-İSTANBUL

GALERİ ALFA
(YARISMA RESIMLERI)
KATILIM NO:36
K.ERTAN SEVGİ
BAĞLARBAŞI,REİSÜL KÜTTAP
SOK. 36/5 ÜSKÜDAR-İSTANBUL

FANTASTİK
DÖRTLÜ
GALERİ ALFA
(YARIŞMA RESİMLERİ)
KATILIM NO: 37
FARUK KIRICI
YEŞİLPINAR MAH. PAPAĞAN
SOK. NO:15 ALİBEYKÖY-İSTANBUL

GALERİ ALFA (YARISMA RESIMLERI)

KATILIM NO:40

MURAT ERHAN GÜLŞAR
1 CAD. 16/10 BAHÇELİEVLER
ANKARA

FANTASTİK DÖRTLÜ
AYŞEN + AFŞİN GÜRLER
ANKARA
20.4.88
GALERİ ALFA
(YARISMA RESIMLERI)
KATILIM No: 41
AFŞİN GÜRLER
OYAK SİTESİ 8/39
ÇANKAYA - ANKARA

Alfa Yayıncılık ve Pazarlama Limited Şirketi adına Sahibi: M. Turgut Sağıroğlu
Müessese ve Yazılşleri Md.: Gül Feride Sağıroğlu
Yönetim Yeri: Ayazpaşa, Sulakçeşme Sokak, No: 10 Taksim-İstanbul. Tel: 151 63 51-52
Genel Dağıtım Hürriyet Holding A.Ş. İki haftada bir Cuma günleri çıkar.
Kapak Baskı: Ziya Ofset Tel: 526 97 40 İç Baskı: Şefik Ofset: Tel: 522 07 16

GALERİ ALFA

(YARIŞMA RESİMLERİ)

KATILIM NO:19

NİHAT KARAN
RUMELİ FENERİ, TOPYOLU SK.
NO:24 İSTANBUL

ALFA YAYINCILIK KIVANÇLA SUNAR

7. SAYISINI

BAYİNİZDEN İSTEYİNİZ